

1 CORTE AA
ESCALA 1:75

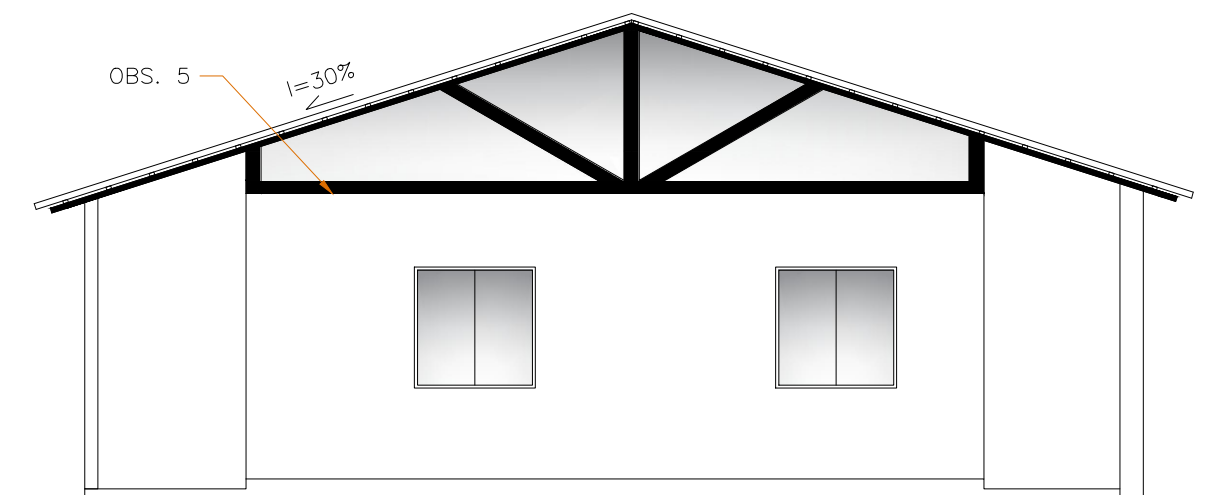

2 FACHADA LATERAL
ESCALA 1:75

QUADRO DE ESPECIFICAÇÕES E QUANTITATIVO

ITEM	DESCRIÇÃO	QUANT.
OBS. 1	Abertura de vão nos locais indicados em planta, centralizado no ambiente, p/ instalação de Janela em alumínio branco ou cromado, de correr, 2 folhas - 1,20mx1,20m	03 un.
OBS. 2	Telha Ecológica na cor verde - 2,00x0,95 - Onduline Clássica - fixadas com prego Fácil ou Parafuso Speedfix - inclinação de 30%.	89,00m ²
OBS. 3	Remoção de toda cobertura existente para criação de novo telhado de duas águas; Estruturação toda em madeira maciça, com elevação do pé direito existente, conforme medida indicada no desenho; Cobertura em telha ecológica Onduline Clássica na cor verde;	-
OBS. 4	Fechamento em vidro temperado incolor, em toda extensão da edificação e da altura acrescida.	-
OBS. 5	Não existe laje na edificação; Todo cintamento deverá ser feito em madeira massaranduba 13x13 em todo perímetro da edificação - Nivelamento da alvenaria existente à altura de 2,80m (pé ireito existente)	27,50m
OBS. 6	Forro em Madeirite 5mm, tratada com selador e pintura em tinta látex ou acrílica na cor branco fosco; Instalado apenas na área interna da edificação.	47,00m ²



PREFEITURA MUNICIPAL DE CABO FRIO
Secretaria Municipal de Planejamento e Desenvolvimento Urbano

PROJETO : REFORMA COBERTURA DA 'EDIFICAÇÃO 2 - RECEPÇÃO' DO HORTO MUNICIPAL			DATA : 12/07/2022
LOCAL : HORTO MUNICIPAL DE CABO FRIO			ESCALA : 1/75
ASSUNTO : CORTE E FACHADA LATERAL			FOLHA : 02/02
SECRETÁRIA SECPLADUR :	SECRETÁRIO ADJUNTO :	SUPERVISÃO DE PROJETO:	REV : R00