

**01 PLANTA DE ESPECIFICAÇÕES TÉCNICAS PARTE 01**  
ESCALA 1:100

MANTER CANTEIRO EXISTENTE  
REALIZAR MANUTENÇÃO  
E PODA DE VEGETAÇÃO EXISTENTE  
E PLANTIO  
DE NOVAS PLANTAS

MANTER PISO EXISTENTE,  
REALIZAR RETIRADA DE MATO

MANTER CANTEIRO EXISTENTE  
REALIZAR MANUTENÇÃO  
E PODA DE VEGETAÇÃO EXISTENTE  
E PLANTIO  
DE NOVAS PLANTAS

MANTER CANTEIRO EXISTENTE  
REALIZAR MANUTENÇÃO  
E PODA DE VEGETAÇÃO EXISTENTE  
E PLANTIO  
DE NOVAS PLANTAS

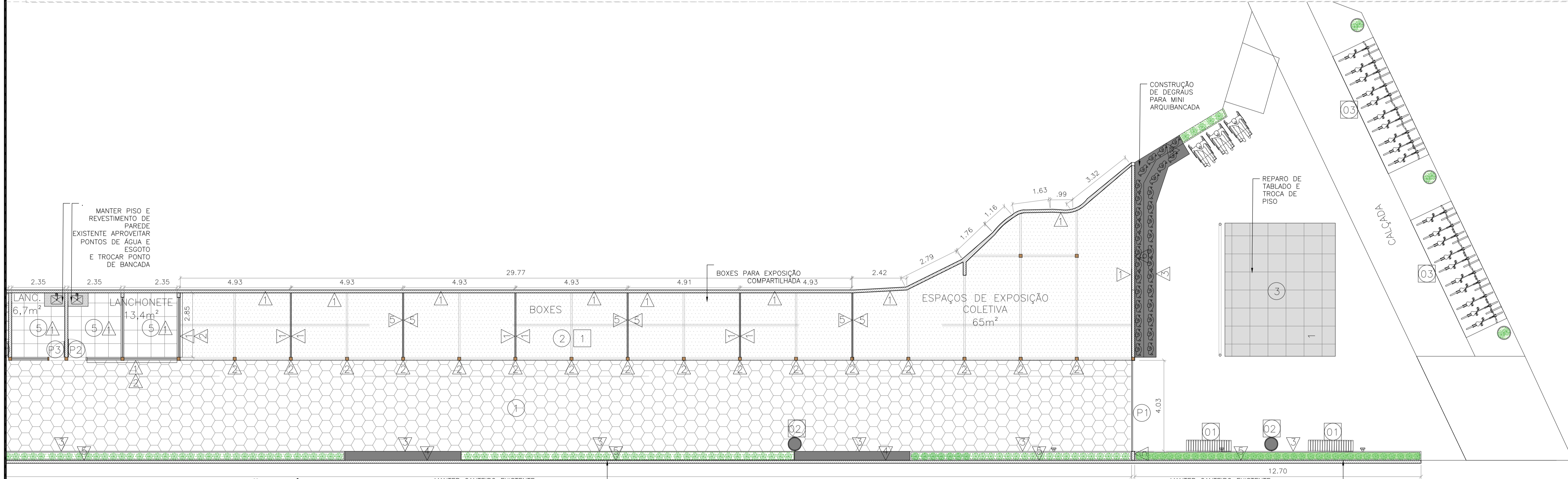

**02 PLANTA DE ESPECIFICAÇÕES TÉCNICAS PARTE 02**  
ESCALA 1:100

MANTER CANTEIRO EXISTENTE  
REALIZAR MANUTENÇÃO  
E PODA DE VEGETAÇÃO EXISTENTE  
E PLANTIO  
DE NOVAS PLANTAS

MANTER CANTEIRO EXISTENTE  
REALIZAR MANUTENÇÃO  
E PODA DE VEGETAÇÃO EXISTENTE  
E PLANTIO  
DE NOVAS PLANTAS

PISO	
01	MANTER PISO EXISTENTE, REALIZAR RETIRADA DE MATO
02	MANTER PISO EXISTENTE, REALIZAR PINTURA EM TINTA ACRILICA NA COR CINZA ESCURO
03	TROCAR PISO EXISTENTE, REALIZAR CAMADA DE CONCRETO COM ACABAMENTO LISO
04	REALIZAÇÃO DE NOVO PISO RAMPEADO EM CONCRETO COM PINTURA GEOMÉTRICA NAS CORES, CINZA CLARO, CINZA ESCURO E AZUL
05	MANTER PISO EXISTENTE, REALIZAR REPAROS NECESSÁRIOS
06	TROCAR PISO EXISTENTE POR PISO ANTIDERRAPANTE NA COR CINZA

PAREDE	
01	PINTURA NA COR BRANCA
02	APLICAR VERNIZ EM MADEIRA
03	PINTURA NA COR CINZA ESCURO
04	PINTURA EM GRAFITE REALIZADA POR MORADORES LOCAIS
05	PINTURA NA COR CINZA CLARO
06	PINTURA NA COR AZUL
07	REVESTIMENTO CERÂMICO ATÉ A ALTURA DE 2.10m

TETO	
01	MANTER COBERTURA DE TELHA EXISTENTE REALIZAR REPAROS EM ÁREAS DANIFICADAS
02	REFAZER COBERTURA SUBINDO 1 m. UTILIZAR MESMO PADRÃO DE ESTRUTURA DE MADEIRA E MESAMA TELHA
03	COBERTURA NA ALTURA DE TELHADO AO LADO. UTILIZAR MESMO PADRÃO DE ESTRUTURA DE MADEIRA E MESAMA TELHA

ESQUADRIAS		
P1	COMPLEMENTO EM PORTÃO NA ALTURA DE MURO EM METALÓN. PINTAR TODA A FERRAGEM DE COR CINZA E INSTALAR TELA REFORÇADA NO INTERIOR DAS ESQUADRIAS	2 unidades
P2	PORTA EM MADEIRA MACIÇA. 80X2,10m	1 unidades
P3	PORTA EM MADEIRA MACIÇA. 70X2,10m	5 unidades
P4	PORTÃO EM MADEIRA 2,80X2,10m	1 unidade
P5	PORTA EM MADEIRA MACIÇA. 90X2,10m	1 unidade
J1	JANELA EM VIDRO TEMPERADO DE CORRER, 2 FOLHAS 2.50X0,90m	1 unidade

MOBILIÁRIO		
01	BANCO EM MADEIRA MACIÇA, MODELO TAMANDUÁ, MEDINDO 1,50M DE COMPRIMENTO - PINTURA EM VERNIZ STAIN INCOLOR - 12 À 15 RIPAS DE MADEIRA - PÉS EM FERRO FUNDIDO COM PINTURA EM ESMALTE SINTÉTICO NA COR PRETA	4 unidades
02	LIXEIRAS REDONDAS EM MADEIRA PLÁSTICA	5 unidades
03	PARACICLO EM AÇO INOXIDÁVEL OU AÇO GALVANIZADO COM PINTURA ELETROSTÁTICA CINZA QUE SE PAREÇA COM AÇO INOX. PARA FIXAÇÃO DOS SUPORTES DEVERÃO SER UTILIZADOS PARAFUSOS CHUMBADORES DO TIPO "Parabol"	3 módulos de 5 unidades



**PREFEITURA MUNICIPAL DE CABO FRIO**  
Secretaria Municipal de Planejamento e Desenvolvimento Urbano

PROJETO: ESPAÇO CULTURAL TORRES DO CABO  
LOCAL: R. 13 DE NOVEMBRO, 51 - CENTRO, CABO FRIO - RJ  
ASSUNTO: PLANTAS DE ESPECIFICAÇÕES TÉCNICAS

SECRETÁRIO SECPLADUR:	SECRETÁRIO ADJUNTO:	SUPERVISÃO DE PROJETO:
DHANYELLE GARCIA	SÉRGIO NOGUEIRA	RAIZA MONTEIRO

DATA: 20/10/2022  
ESCALA: 1/100  
FOLHA: 02/03  
REV: R00