

LEGENDA	
	PONTO DE FORÇA PARA EXAUSTOR
	INTERRUPTOR SIMPLES

1 EXAUSTÃO COZINHA  
1 : 25

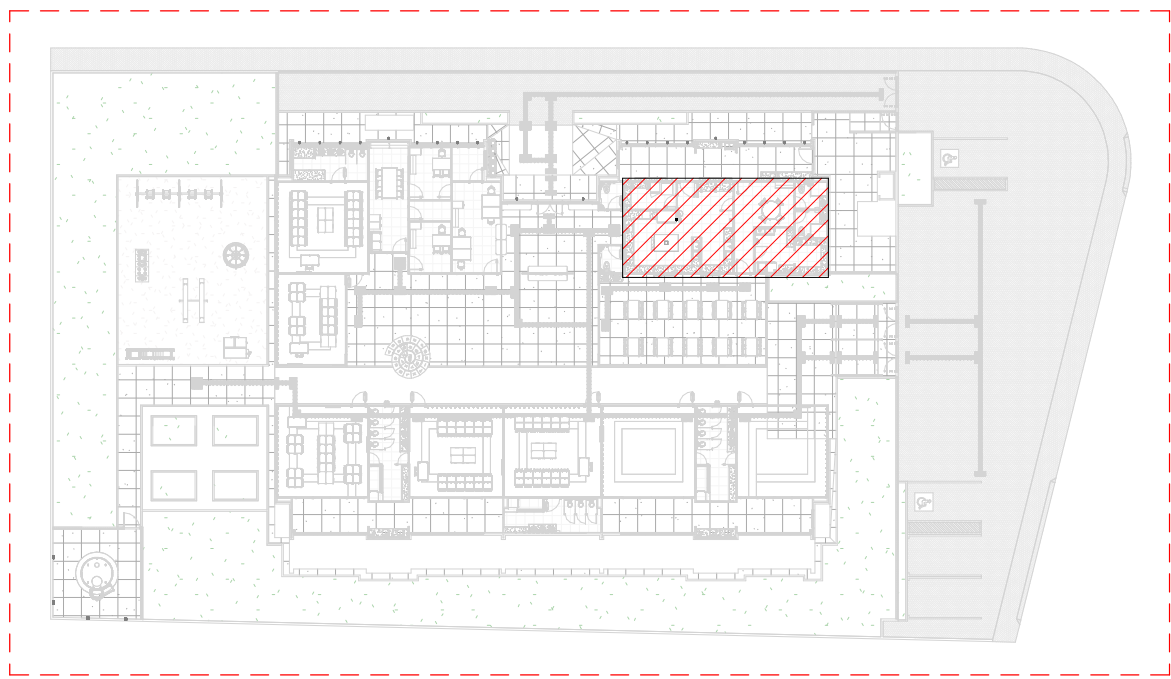

2 CROQUI DE REFERÊNCIA  
1 : 500

PROPOSANTE: PREFEITURA MUNICIPAL DE CABO FRIO CNPJ: 28.549.483/0001-05

RESP. TÉCNICO: RICARDO TUNNER MUNIZ CAU / CREA: 1998106253

PROPRIETÁRIO: PREFEITURA MUNICIPAL DE CABO FRIO		
OBRA: CONSTRUÇÃO DA CRECHE ESCOLA TAMOIOS		
ENDEREÇO: AV. INDEPENDÊNCIA, S/N, CONDOMÍNIO VERÃO VERMELHO, TAMOIOS		
CONTEÚDO: CROQUI DE REFERÊNCIA; EXAUSTÃO COZINHA;	ESCALA: 1:500 1:25	
NOMENCLATURA DA FOLHA: CAF-CET-2023-BAS-EEX-PLB-V00		FOLHA:   <