

- Empresarial
- Condominial
- Militar
- Criminal
- Cível

- Trabalhista e Previdenciária
- Família
- Consumidor
- Sucessória
- Fazendária



WM

ADVOGACIA

www.advocaciawm.adv



21 99106-2158

Rio de Janeiro, 06 de fevereiro de 2024.

Da: Empresa C. TEIXEIRA 110 COMÉRCIO DE ALIMENTOS EIRELI**Pregão:** 022/2023/SEME**Ao:** Ordenador de Despesas**Prefeitura:** Município de Cabo Frio**Autoridade Competente:** Secretário Municipal de Educação.**Assunto:** Inexequibilidade de Preço ofertado

C. TEIXEIRA 110 COMÉRCIO DE ALIMENTOS EIRELI, pessoa jurídica de direito privado, inscrita no **CNPJ nº 03.279.529/0001-84**, localizada sito à Rua Capitão Felix, nr. 110, Pav 2, Loj. 11, Rua 11, BLC M PAV 2, Loj. 13, Rua 11, BLC M, Cep: 20.920-900, Benfica, Rio de Janeiro-RJ (**e-mail: cteixeira110@gmail.com**), vem, por meio de seu advogado, regularmente constituído, que a esta subscreve, conforme instrumento de procuração em anexo (**art. 287, CPC**), respeitosamente, apresentar:

RECURSO – PREÇO INEXEQUÍVEL

Em face do ato administrativo que culminou com a manutenção da habilitação da empresa que apresentou proposta com preço inexequível no processo licitatório, com base nos fatos e fundamentos que adiante se seguem.

DA INTIMAÇÃO

01. Inicialmente, requer que as futuras intimações na imprensa oficial do Estado do Rio de Janeiro sejam em nome do Dr. **Wilson Fernandes Matias**, inscrito na **OAB/RJ sob o n.º 214.685**, e as intimações por correspondência sejam enviadas parao domicílio profissional da Estrada do Mendanha, 789, Sala 206, Campo Grande, Rio de Janeiro/RJ.

E-mail: advocaciawm.adv@gmail.com.

- Empresarial
- Condominial
- Militar
- Criminal
- Cível

- Trabalhista e Previdenciária
- Família
- Consumidor
- Sucessória
- Fazendária



WM

ADVOGACIA

www.advocaciawm.adv



21 99106-2158

NO MÉRITO

02. Do preço inexequível: se diz que o preço é inexequível em licitação quando não demonstra sua viabilidade de execução por meio de dados e documentos que comprovem que seus custos e coeficientes de produtividade são compatíveis com o objeto contratado. Ou seja, é o preço que não se consegue executar, realizar, cumprir, irrealizável.

03. Apesar da **Lei nº 14.133/2021**, em alguns momentos, tratar da inexequibilidade do preço, como nos artigos abaixo, foi omissa ao trazer um conceito objetivo e tampouco tratou da inexequibilidade nos casos de bens e serviços em geral. Vejamos os artigos abaixo:

Art. 11.

O processo licitatório tem por objetivos:

...

III - evitar contratações com sobrepreço ou com preços manifestamente ***inexequíveis*** e superfaturamento na execução dos contratos; (grifei)

Art. 59.

Serão desclassificadas as propostas que:

...

III - apresentarem preços ***inexequíveis*** ou permanecerem acima do orçamento estimado para a contratação;

04. Não obstante, uma vez alega a inexequibilidade do preço ofertado, cabe a administração pública **diligenciar** no sentido de exigir a **nota fiscal de entrada na empresa**, do produto ofertado, a fim de que possa a administração pública pautar sua decisão com base em parâmetros numéricos (comparando o preço de entrada com o preço de saída), haja vista que neste requisito **não** pode o Pregoeiro trabalhar com **presunção**. Haja vista que, afastar a inexequibilidade é um dever e não uma faculdade do órgão licitante.

- Empresarial
- Condominial
- Militar
- Criminal
- Cível

- Trabalhista e Previdenciária
- Família
- Consumidor
- Sucessória
- Fazendária



WM

ADVOCAÇIA

www.advocaciawm.adv



21 99106-2158

05. Com objetivo de viabilizar uma pesquisa com relação ao mercado, a empresa ora recorrente, estará anexando as pesquisas de preços de alguns produtos junto ao mercado, que, ao compararmos com o preço cotado no processo licitatório não há como afastar a inexequibilidade, ainda que em seara de análise perfunctória. Os produtos objeto deste recurso são:

- i. polpa de frutas;
- ii. extrato de tomate;
- iii. aveia
- iv. biscoito cream craker (marca richester);
- v. suco de uva (o preço cotado **não é integral**, contém açúcares).

06. Não há dúvidas de que o TCU, vem se inclinando na vertente de que: "A desclassificação de proposta por inexequibilidade deve ser objetivamente demonstrada, a partir de critérios previamente publicados, e deve ser franqueada oportunidade de o licitante defender sua proposta e demonstrar sua capacidade de bem executar os serviços, nos termos e condições exigidos pelo instrumento convocatório, antes de ter sua proposta desclassificada". (**Acórdão 1079/2017 – Plenário**). Entretanto, uma vez constato pelo órgão licitante a inviabilidade de ser ofertado o produto pelo preço cotado, deve a proposta ser desclassificada por inexequibilidade de preço ofertado.

07. Importante ressaltar que, por vezes as empresas cotam preços inexequíveis com objetivo de buscar realinhamento de preço alguns meses depois, o que demonstra grave violação ao princípio da ampla concorrência, sendo esta uma prática que vem sendo combatida pelos tribunais em âmbito nacional.

08. Não há dúvidas de que este órgão licitante, após o recebimento das pesquisas de preço de mercado, as quais seguem em anexo ao presente recurso, deverá diligenciar com a finalidade de obter critérios para exarar sua decisão dentro do princípio da razoabilidade e proporcionalidade.

- Empresarial
- Condominial
- Militar
- Criminal
- Cível

- Trabalhista e Previdenciária
- Família
- Consumidor
- Sucessória
- Fazendária



WM

ADVOCACIA

www.advocaciawm.adv

21 99106-2158

DO PEDIDO

Diante dos fatos aqui arguidos e das pesquisas de preço que seguem em anexo, as quais demonstram a inviabilidade de a empresa licitante operar os produtos acima, que seja dada a oportunidade do exercício do contraditório e que este órgão licitante possa ao final, após as diligências (**comparação da nota fiscal de entrada**), exarar sua decisão com relação ao reconhecimento ou não da inexequibilidade dos preços ofertados aos produtos acima descritos.

Nestes termos,
Pede-se deferimento
Rio de Janeiro, 5 de fevereiro de 2024.

Wilson Fernandes Matias
OAB/RJ 214.685



VERIFICAÇÃO DAS ASSINATURAS



Código para verificação: 2D06-24EB-639C-5122

Este documento foi assinado digitalmente pelos seguintes signatários nas datas indicadas:

- ✓ WILSON FERNANDES MATIAS (CPF 025.XXX.XXX-25) em 05/02/2024 11:38:19 (GMT-03:00)
Papel: Parte
Emitido por: Sub-Autoridade Certificadora 1Doc (Assinatura 1Doc)

Para verificar a validade das assinaturas, acesse a Central de Verificação por meio do link:

<https://grupobansemer.1doc.com.br/verificacao/2D06-24EB-639C-5122>

- Empresarial
- Condominial
- Militar
- Criminal
- Cível

- Trabalhista e Previdenciária
- Família
- Consumidor
- Sucessória
- Fazendária



WM

ADVOCACIA

www.advocaciawm.adv

21 99106-2158

PROCURAÇÃO - "EXTRA JUDICIA E AD JUDICIA"

OUTORGANTE: **C. TEIXEIRA 110 COMÉRCIO DE ALIMENTOS EIRELI**, pessoa jurídica de direito privado, inscrita no **CNPJ nº 03.279.529/0001-84**, localizada sito à Rua Capitão Felix, nr. 110, Pav 2, Loj. 11, Rua 11, BLC M PAV 2, Loj. 13, Rua 11, BLC M, Cep: 20.920-900, Benfica, Rio de Janeiro-RJ (**e-mail: cteixeira110@gmail.com**).

OUTORGADO: **Wilson Fernandes Matias**, brasileiro, advogado, legalmente inscrito na **OAB/RJ 214.685**, com endereço profissional à Estrada do Mendanha, 789, sala 206, Campo Grande, Rio de Janeiro.

E-mail: advocaciawm.adv@gmail.com

Poderes: O presente instrumento de procuração, outorga poderes especiais aos outorgados perante com a cláusula "**Ad Judicia et Extra Judicia**" para em nome do outorgante, em Juízo ou fora dele, em qualquer foro, defender seus direitos e interesses, podendo **CONFESSAR, DESISTIR, RATIFICAR, IMPUGNAR, CONTESTAR, TRANSIGIR, TRANSACIONAR, RECONHECER, RENUNCIAR, RECORRER, ACORDAR E DISCORDAR, DAR QUITAÇÃO, RECEBER e RETIRAR MANDADO DE PAGAMENTO, RPV e PRECATÓRIO, SUBSTABELECEM COM E SEM RESERVA DE PODERES**, propor ações de qualquer natureza que sejam de interesse da parte outorgante, bem como, tudo o mais que se fizer necessário para o perfeito e cabal desempenho das suas funções, inclusive substabelecer, com reserva ou não, a quem lhe convier, para o fim específico de promover a defesa dos interesses do outorgante.

Rio de Janeiro, 05 de fevereiro de 2024.

CARLOS ALBERTO PINTO
TEIXEIRA:49569627700

C. TEIXEIRA 110 COMÉRCIO DE ALIMENTOS EIRELI
CNPJ 03.279.529/0001-84

(assinado de forma eletrônica)

Assinado de forma digital por CARLOS ALBERTO
PINTO TEIXEIRA:49569627700
Dados: 2024.02.05 12:21:58 -03'00'



SHOPPING

MERCADO

DROGARIA

SERVIÇOS



Pesquise por produtos ou marcas

Retirar em: HIPERMERCADO LIMÃO

Alterar >

🏠 > Padaria e Matinais > Cereal Matinal > Aveia > Aveia em Flocos Yoki Caixa 170g



Aveia em Flocos Yoki Caixa 170g

Marca: [Yoki](#)

R\$ 5,19

100g = R\$ 3,05

ADICIONAR AO CARRINHO

Compre e ganhe **moedas!** [Saiba mais >](#)

Condições de pagamento

Especificações Técnicas

Importante

SAC do Fornecedor

(11) 2188 8444, sac@yoki.com.br

Informações do Produto

Conteúdo	170 g
País	Brasil
Recomendações de Conservação	Depois de aberto recomenda-se manter a embalagem bem fechada.
Embalagem	Caixa
Fabricante	General Mills Brasil Alimentos Ltda

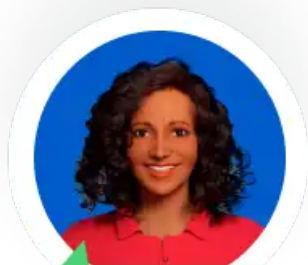
Descrição do produto**Ajuda? Fale com a Carina****Tire suas dúvidas:**

Regiões metropolitanas:

 3004-2222

Demais regiões:

 0800-718-2222

Horário de atendimento:

De segunda a domingo, das 08h às 21h

*Horário de Brasília

Atendimento



Institucional



Políticas Carrefour



Formas de pagamento



Mercado: Carrefour Comércio e Indústrias Ltda

Via de Acesso Norte, Km 38, nº 420, Empresarial Gato Preto, Cajamar - SP | CEP 07789-100 | CNPJ: 45.543.915/0846-95

Drogaria: Carrefour Comercio e Industria Ltda:

Avenida das Nações Unidas, 15187, Loja 104/105/106 Bloco A Setor 1 - Vila Gertrudes, São Paulo, SP | CEP 04794-000 | CNPJ: 45.543.915/0736-50

Envio de documentos administrativos e jurídicos:

Avenida Tucunará, 125 - Tamboré, Barueri - SP | CEP 06460-020
atendimento@carrefour.com.br

RECEBEMOS DE NAT CEREAIS E ALIMENTOS LTDA OS PRODUTOS / SERVIÇOS CONSTANTES DA NOTA FISCAL INDICADO AO LADO EMISSÃO: 27/09/2023 - DEST. / REM.: C TEIXEIRA 110 COMERCIO DE ALIMENTOS EIRELI - VALOR TOTAL: R\$ 4.980,00		NF-e Nº 000.098.872 SÉRIE 001
DATA DE RECEBIMENTO	IDENTIFICAÇÃO E ASSINATURA DO RECEBEDOR	

IDENTIFICAÇÃO DO EMITENTE NAT CEREAIS E ALIMENTOS LTDA RUA JULIO VANZIN 117, 117 - DISTRITO INDUSTRIAL II - CEP:95300-000 - LAGOA VERMELHA - RS TEL: (54)3358-1498		DANFE DOCUMENTO AUXILIAR DA NOTA FISCAL ELETRÔNICA 0 - ENTRADA 1 1 - SAÍDA Nº 000.098.872fl. 1 /1 SÉRIE 001	 CHAVE DE ACESSO 4323 0903 7638 7200 0108 5500 1000 0988 7216 1763 8154 Consulta de autenticidade no portal nacional da NF-e www.nfe.fazenda.gov.br/portal ou no site da Sefaz Autorizadora
NATUREZA DE OPERAÇÃO VENDA DE PRODUCAO DO ESTABELECIMENTO		PROTOCOLO DE AUTORIZAÇÃO DE USO 143230221335216 27/09/2023 17:47:02	
INSCRIÇÃO ESTADUAL 0710047312	INSCRIÇÃO ESTADUAL DO SUBST. TRIB.	CNPJ / CPF 03.763.872/0001-08	

DESTINATÁRIO / REMETENTE NOME / RAZÃO SOCIAL C TEIXEIRA 110 COMERCIO DE ALIMENTOS EIRELI		CNPJ / CPF 03.279.529/0001-84	DATA DA EMISSÃO 27/09/2023
ENDEREÇO CAPITAO FELIX 110, 110 PAV 2 LOJ 11 RUA 11BLC M PAV 2 LOJ 13	BAIRRO / DISTRITO BENFICA	CEP 20920-900	DATA SAÍDA / ENTRADA 01/10/2023
MUNICÍPIO RIO DE JANEIRO	FONE / FAX (21)2589-4557	UF RJ	INSCRIÇÃO ESTADUAL 75964986
			HORA DA SAÍDA 17:00:00

DUPLICATAS											
Nº DUPLICATA	VENC.	VALOR	Nº DUPLICATA	VENC.	VALOR	Nº DUPLICATA	VENC.	VALOR	Nº DUPLICATA	VENC.	VALOR
001	11/11/2023	2.490,00	002	26/11/2023	2.490,00						

CÁLCULO DO IMPOSTO						
BASE DE CÁLCULO DO ICMS 4.980,00	VALOR DO ICMS 597,60	BASE CÁLC. ICMS SUBST. 0,00	VALOR DO ICMS SUBST. 0,00	VALOR APROX. DOS TRIBUTOS 1.598,08	VALOR TOTAL DOS PRODUTOS 4.980,00	
VALOR DO FRETE 0,00	VALOR DO SEGURO 0,00	DESCONTO 0,00	OUTRAS DESP. ACESS. 0,00	VALOR DO IPI 0,00	VALOR TOTAL DA NOTA 4.980,00	

TRANSPORTADOR / VOLUMES TRANSPORTADOS						
RAZÃO SOCIAL NAT CEREAIS E ALIMENTOS LTDA	FRETE POR CONTA 0 - REMETENTE	CÓDIGO ANTT	PLACA DO VEÍCULO	UF RS	CNPJ / CPF 03.763.872/0001-08	INSCRIÇÃO ESTADUAL 0710047312
ENDEREÇO AV JULIO VANZIN 117	MUNICÍPIO LAGOA VERMELHA	UF RS				
QUANTIDADE 100	ESPÉCIE	MARCA	NUMERAÇÃO	PESO BRUTO 516,000	PESO LÍQUIDO 516,000	

DADOS DO PRODUTO / SERVIÇOS													
CÓDIGO DO PROD. / SERV.	DESCRIÇÃO DO PRODUTO / SERVIÇO	NCM / SH	CST	CFOP	UNID.	QUANTIDADE	VALOR UNITÁRIO	VALOR TOTAL	BASE CÁLC. ICMS	VALOR I.C.M.S.	VALOR I.P.I.	ALÍQUOTAS ICMS	ALÍQUOTAS IPI
200500109	AVEIA FLOCOS FINOS NATURALE 12X500G	11041200	000	6101	CX	30,000	62,40	1.872,00	1.872,00	224,64	0,00	12,00	0,00
200500071	AVEIA FLOCOS FINOS NATURALE 24X200G	11041200	000	6101	CX	70,000	44,40	3.108,00	3.108,00	372,96	0,00	12,00	0,00

DADOS ADICIONAIS	RESERVADO AO FISCO
INFORMAÇÕES COMPLEMENTARES End. Entrega RUA CAPITAO FELIX, 110 CADEG - PAVILHAO 2 LOJA 11, RUA INTERNA 11 BLOCO M PAVILHAO LOJA 13 - BENFICA - RIO DE JANEIRO RJ CEP 20920-900. CONSIG. D.A CAXIAS LOGISTICAS E TRANSPORTES LTDA - RUA AY S N QUADRA D77 LOTE 17 - JARDIM ANHANGA - DUQUE DE CAXIAS RJ CNPJ-CPF 34.865.368 0001-34 I.E. 11547427 FONE (21)9695-25579. VALOR APROXIMADO DOS TRIBUTOS R\$ 1.598,08 (32,09%) Fonte IBPT	

prime · Conheça o Prezunic Prime e ganhe frete grátis

Onde você está?

Clube Prezunic

Ofertas do Dia

Encartes

Promoções



Buscar produto ou marca...

Produtos comprados



Minha Conta R\$ 0,00

Categorias

Ofertas Prime Cortes em Bife Saudáveis Vinhos Churrasco Bebidas Feirinha Perfumaria Pets

Home

Mercearia

Molhos E Condimentos

Molho De Tomate

Extrato de Tomate Elefante Pote 300g

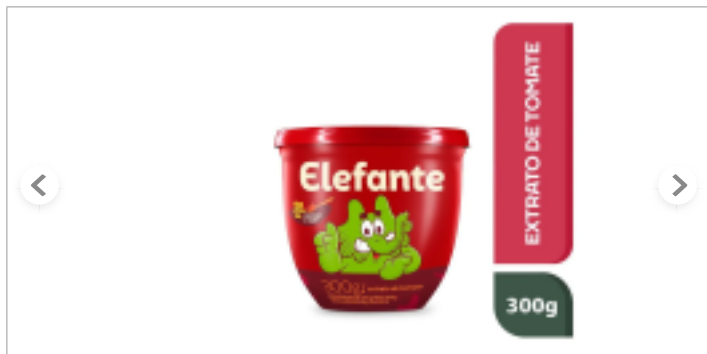

1842623

Extrato de Tomate Elefante Pote 300g

[Condições de pagamento](#)

R\$ 9,05

[Adicionar ao carrinho](#)

BUSCAR

Descrição

Características

Avaliações dos Clientes

Produtos Relacionados



Molho De Tomate Passata Pomarola Chef Sachê 300g



Molho De Tomate Pomarola Sabores Azeitona Sachê 300g



Polpa De Tomate Pramesa Sachê 300g



Molho De Tomate Filippo Berio Arrabia Vidro 340g

Cookies e Privacidade

Usamos cookies para melhorar sua experiência de navegação, otimizar as funcionalidades do site, e trazer conteúdo e ofertas personalizadas para você, baseadas em seu histórico de navegação. Ao clicar em aceitar, você concorda em armazenar cookies em seu dispositivo. Para informações mais detalhadas a respeito de cookies, consulte nossa Política de Privacidade.

[Rejeitar todos](#)

[Aceitar todos os cookies](#)

[Configurar privacidade](#)



Prezunic é uma rede de supermercados do Rio de Janeiro, reconhecida por seu atendimento cordial, qualidade dos produtos e serviços.

Clique aqui e saiba mais

Nossos canais



Institucional

- Sobre o Prezunic
Grupo Cencosud
Trabalhe conosco
Sobre privacidade
Portal do fornecedor
Nossas lojas

Prezunic

- Produtos Prezunic
Código de Ética
Encartes
Prime Prezunic
Clube Prezunic
Clube do Bem
Promoções

Central de Atendimento

- Meus pedidos
Fale Conosco
Formas de pagamento
Dúvidas frequentes (FAQ)
Política de troca e devolução
Política de entrega

0800 720 1111
Horário de atendimento:
Segunda à Sexta: 8h às 20h
Sábados: 8h às 18h



Condições gerais : Em caso de divergência de valores, o valor válido é o do carrinho de compras. Fotos ilustrativas. Compras sujeitas a confirmação de estoque. Compras podem ser canceladas em caso de suspeita de fraude. A fim de garantir o acesso de um maior número de clientes as nossas promoções, a compra de produtos com preços promocionais poderá ter sua quantidade limitada por cliente. Os preços, ofertas e condições são exclusivos para o e-commerce e válidos durante o dia de hoje, podendo sofrer alterações sem prévia notificação. Proibida a venda de bebidas alcoólicas para menores de 18 anos, conforme Lei n.º 8069/90, art. 81, inciso II (Estatuto da Criança e do Adolescente). Preços e condições exclusivos para o www.prezunic.com.br, podendo sofrer alterações sem aviso prévio. O valor mínimo para as compras on-line é de R\$ 50,00.

© 2024 Copyright. Todos os direitos reservados Prezunic.

Cencosud Brasil Comercial SA.

CNPJ sob nº 39.346.861/0350-38 . Sediada na Av. das Nações Unidas, 12.995, 21º andar, CEP: 04.578-000, Bairro Brooklin Paulista, na cidade de São Paulo - SP.



Cookies e Privacidade

Usamos cookies para melhorar sua experiência de navegação, otimizar as funcionalidades do site, e trazer conteúdo e ofertas personalizadas para você, baseadas em seu histórico de navegação. Ao clicar em aceitar, você concorda em armazenar cookies em seu dispositivo. Para informações mais detalhadas a respeito de cookies, consulte nossa Política de Privacidade.

Rejeitar todos

Aceitar todos os cookies

Configurar privacidade



Busque usando vírgula, ex.: cerveja, azeite, leite, iogurte, vinho

BUSCAR



Ver todas categorias

Ofert...

Verão...

Cerve...

Hortif...

Meu ...

Meus ...

Choc...

cod.: 1507204

Extrato de Tomate Elefante Só Tomate Pote 300g



Vendido e entregue por Pão de Açúcar

R\$ 8,49

Preço por 500g - R\$ 14,15



BUSCAR



Ver todas categorias

Ofert...

Verão...

Cerve...

Hortif...

Meu ...

Meus ...

Choc...

Informações Adicionais

Corante

Não Contém

Glúten

Não Contém

Produto Diet

Não

Produto Light

Não

Produto Orgânico

Não



Produto Vegano

Não

Produto Vegetariano

Não

Produto Zero Calorias

Não

Açúcar dos Ingredientes

Contém

Produto Sem Adição Açúcar

Sim

Produto Sem Adição de Sal

Sim

Característica Geral

Cor

Prata



BUSCAR



[Ver todas categorias](#)

[Ofert...](#)

[Verão...](#)

[Cerve...](#)

[Hortif...](#)

[Meu ...](#)

[Meus ...](#)

[Choc...](#)

Largura do produto (cm)

9.5

Conversão unidade do produto

25

Informações de Conservação

Após aberto, conservar em recipiente limpo, não metálico e com tampa.

Peso Bruto

320

Nome da Medida Principal

Peso Líquido



Peso Líquido

300

Profundidade do Produto (cm)

9.5

Quantidade de Unidades

1

Unid. Quantidade

UN

Unid. Peso Bruto

G

Aromatizante

Não Contém

Unid. Peso Líquido

G

Outros



BUSCAR



[Ver todas categorias](#)

[Ofert...](#)

[Verão...](#)

[Cerve...](#)

[Hortif...](#)

[Meu ...](#)

[Meus ...](#)

[Choc...](#)

ITEM	QTDE. POR PORÇÃO	VALORES DIÁRIOS
Açúcares Adicionados	0 mg	0
Açúcares Totais	1.7 g	**
Carboidratos	1.9 g	1
Fibra Alimentar	1 g	4
Gorduras Saturadas	0 g	0
 Gorduras Totais	0 g	0
Gorduras Trans	0 g	0
Proteínas	0.6 g	1
Sódio	1.8 mg	0
Valor energético	10 kcal	1

* Percentual de valores diários fornecidos pela porção.

Veja também

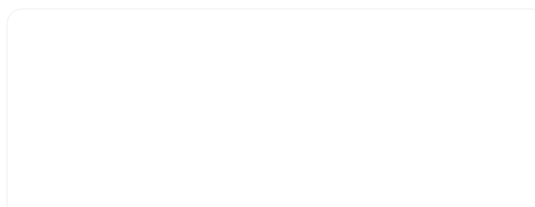
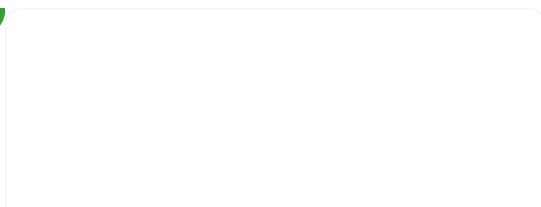



BUSCAR



[Ver todas categorias](#)

[Ofert...](#)

[Verão...](#)

[Cerve...](#)

[Hortif...](#)

[Meu ...](#)

[Meus ...](#)

[Choc...](#)

INDISPONÍVEL

INDISPONÍVEL





BUSCAR



Ver todas categorias

Ofert...

Verão...

Cerve...

Hortif...

Meu ...

Meus ...

Choc...

Heineken

Vinhos

Cervejas

Fraldas

Categorias

Alimentos

Beleza e perfumaria

Bebidas

Bebidas alcóolicas

Limpeza

Bebês e crianças

Cuidados pessoais

Suplementos alimentares

Eventos e festas



Utensílios e descartáveis

Petshop

Mapa do site

Mapa de categorias

Mapa de produtos

Central de Atendimento

0800 779 6761

Meus Pedidos

Encontre uma Loja

Formas de Pagamento

Trocas e devoluções

Dúvidas Frequentes

Nossos canais





BUSCAR



Ver todas categorias

Ofert...

Verão...

Cerve...

Hortif...

Meu ...

Meus ...

Choc...



FICHA TÉCNICA

PRODUTO: POLPA DE AÇAÍ (PASTEURIZADA)

MARCA: AÇAÍ JUÇARA

INDICAÇÃO QUANTITATIVA: 1,0 KG

INGREDIENTES: POLPA DE AÇAÍ PASTEURIZADA (PRODUTO SEM ADIÇÃO DE CORANTES). NÃO CONTÉM GLÚTEM, PRODUTO DE COMPOSIÇÃO MÍNIMA 12% SÓLIDA.

VALIDADE: 18 MESES A PARTIR DA DATA DE FABRICAÇÃO

FABRICANTE: COMÉRCIO E BENEFICIAMENTO DE POLPAS DE AÇAÍ EIRELI ME.

Nº REGISTRO: MAPA Nº ES 000568-1.000004

VALORES NUTRICIONAIS:

INFORMAÇÃO NUTRICIONAL		
PARA CADA 100ML (1 UNIDADE)		%VD(*)
VALOR ENERGÉTICO	63 kCal = 264 kJ	3
CABOIDRATOS	3,6 g	1
PROTEÍNAS	0,8 g	1
GORDURAS TOTAIS	4,1 g	8
GORDURAS SATURADAS	0,0 g	0
GORDURAS TRANS	0,0 g	**
FIBRA ALIMENTAR	4,2 g	17
SÓDIO	5 mg	0

AÇAÍ JUÇARA

CNPJ: 29.880.723/0001-04

IE: 083.420.68.1

COMUNIDADE DE SÃO VICENTE, S/N – ZONA RURAL, RIO NOVO DO SUL – ES – 29.290-000



FICHA TÉCNICA JUÇARA POPULAR

REVISÃO: 01

PÁG: 1/1

O juçara popular é um produto não fermentado extraído da parte comestível do fruto de juçara (*Euterpe edulis* Martius). A polpa é extraída com adição de água e filtração, apresentando de 8 a 11% de Sólidos totais e uma aparência pouco densa.

- Características Físico-químicas

Parâmetro	Unidade	Resultado
Sólidos Totais	g/100g	8,45
Acidez (Expressa em ácido cítrico)	g/100g	0,183
Açúcares totais (lipídeos)	g/100g	42,4
Gorduras totais	g/100g	45,3
pH	n.a*	4,99
Proteínas	g/100g	9,19

*n.a não aplicável

- Características Sensoriais

Limites	Resultados
Aparência	Livre de partículas flutuantes, ciscos, insetos, partes de insetos e outros materiais estranhos.
Cor	Roxo violáceo próprio do juçara roxo.
Sabor	Não adoçado e não azedo.
Aroma	Característico.
Aditivos	Ausentes.

- Embalagem: Embalagens plásticas de polietileno no tamanho de 8,5 cm x 8,5 cm (100g) ou de 1,0 kg.
- Rotulagem: Nome do Produto, nome do fabricante, data de fabricação, número lote, peso líquido, Informativos Nutricionais e demais informações de acordo com a legislação vigente.
- Validade: 18 meses, conservado a -15 C em câmaras frias.
- Produção: Safra 2023/2024.

Açai Juçara

Razão Social: Comércio e Beneficiamento de Polpas de Açai Eireli ME
CNPJ: 29.880.723/0001-04

São Vicente, S/N Zona Rural - Rio Novo do Sul – ES CEP: 29.290-000
Telefone: 28 99966 -3321 Email: acaidojuçara@gmail.com

- 1) Marca:** Aliança
- 2) Descrição:** Suco de uva integral é uma bebida não-fermentada, obtida da parte comestível da uva (*Vitis labrusca sp.*), fresca e madura, através de processo tecnológico adequado, ou do mosto sulfitado, em concentração natural, sem qualquer adição de açúcar.
- 3) Ingredientes:** Uvas e antioxidantes INS300 e INS220. Não Contém Glúten.
- 4) Registro do Produto no MAPA:** RS 000407-3.000010.
- 5) Indicações de Uso:** Pronto para beber.
- 6) Público Alvo e restrições de Consumo:** Todos os consumidores, com exceção para diabéticos, pois contém açúcar natural da fruta. Não contém alergênicos.
- 7) Identificação da Empresa:** Cooperativa Agroindustrial Nova Aliança LTDA – CNPJ 88.612.486/0001-60. Estrada Gerardo Santin Guarese, s/n° – Travessão Lagoa Bela – Flores da Cunha, RS, Brasil – CEP 95270-00.
- 8) Características Físico-Químicas e Biológicas:**

CARACTERÍSTICAS FÍSICO-QUÍMICAS			
Parâmetro	Unidade	Padrão	Metodologia
Sólidos solúveis	°Brix a 20°C	Mín. 14,0	Densimetria
Acidez total	mEq/L	Mín. 55	Titulometria
Acidez volátil	mEq/L	Máx. 10	Destilação por arraste de vapor + Volume ácido-base
Álcool	% v/v	Máx. 0,5	Destilação
Dióxido de enxofre total	mg/L	Máx. 50	Titulação Iodométrica
Densidade	g/cm ³	Mín. 1,05683	Densimetria
Intensidade Corante	ABS	Mín. 580	Técnica Analítica para Vinhos
pH	-	Máx. 3,8	Potenciométrico
Sólidos Insolúveis	% v/v	Máx. 5,0	AOAC
Turbidez	NTU	Máx. 350	Turbidimétrico
Ocratoxina A*	µg/kg	Máx 2,0	-
Florizina*		Ausência	-
Sorbitol*	g/L	Máx 0,2	-
Corante artificial*	-	Ausência	-

Edulcorante*	-	Ausência	-
Matérias Estranhas Macroscópicas e Microscópicas *	-	Ausência	-
Arsênio*	mg/kg	Máx 0,10	-
Cadmio*	mg/kg	Máx 0,05	-
Chumbo*	mg/kg	Máx 0,05	-
Padrão interno. RDC nº 623, de 9 de março de 2022. IN nº 14, de 8 de fevereiro de 2018. IN 160, de 1º de julho de 2022. * Análise realizada em laboratório externo anualmente.			

CARACTERÍSTICAS MICROBIOLÓGICAS

Produto comercialmente estéril.

"O alimento não deve apresentar sinais de alterações que indiquem a presença de micro-organismos capazes de proliferar em condições normais de armazenamento e distribuição."

Padrão interno e IN nº 161, de 1º de julho de 2022.

CARACTERÍSTICA SENSORIAL

Suco de cor vermelho-violáceo de grande intensidade, aroma e sabor frutado de uvas frescas e maduras.

9) Informação Nutricional:**INFORMAÇÃO NUTRICIONAL**

Porções por embalagem: _
Porção: 200 ml (1 copo)

	100 ml	200 ml	%VD*
Valor energético (kcal)	60	120	6
Carboidratos (g)	15	30	10
Açúcares totais (g)	15	30	

Não contém quantidades significativas de Açúcares adicionados, Proteínas, Gorduras totais, Gorduras saturadas, Gorduras trans, Fibras alimentares e Sódio.

*Percentual de valores diários fornecidos pela porção.

10) Embalagem:

10.1) Embalagem Cartonada (1 L) com tampa HeliCap;

10.2) Embalagem Cartonada (200 mL) com canudo anexo.

11) Condições de Armazenamento: Conservar ao abrigo do sol, em local seco, arejado, sem odor e separado fisicamente de produtos não alimentícios. Este produto pode apresentar diferenças entre lotes devido às características da safra da fruta.

Cartonada 1L: Após aberto, o produto pode fermentar, causando estufamento na embalagem, portanto, é obrigatório conservar refrigerado sob temperatura de 1°C a 10°C, e consumir em até 03 dias.

Cartonada 200mL: Após aberto, recomenda-se o consumo imediato.

12) Logística:

	Cartonado	Cartonado
Volume	1 L	200 mL
Código interno	2859	4225
Peso bruto por embalagem	13,4 kg	5,5 kg
Unidades por embalagem	12	24
Quantidade por pallet	75 caixas	190 caixas
Empilhamento máximo	5 caixas	10 caixas
Peso total por pallet	1045 kg	1085 kg
Código DUN	1789610050309-7	1789610050333-2
Código EAN	789610050309-0	789610050333-5
Validade	12 meses	12 meses

13) Observação: É comum conter cristais precipitado no fundo da embalagem, naturalmente encontrados na uva, que não afetam a qualidade do produto.

14) Aviso Legal: Este documento contém informações confidenciais ou privilegiadas. Não copie ou divulgue as informações neste contidas ou tome qualquer ação baseada nessas informações.

15) Nota: Este documento não substitui as informações que constam em suas embalagens e rótulos.

NOVA ALIANÇA Da terra com o amor da nossa gente	FICHA TÉCNICA DE PRODUTO ACABADO	Código: FT004IT055-POP-ENG
		Revisão: 17
		Data: 15/06/2023
		Página: 4 de 4
SUCO DE UVA TINTO INTEGRAL		

16) Responsabilidade Técnica: Eliane Lopes – Engenheira de Alimentos – CRQ 5ª R n° 05302842.

ELIANE DORES
LOPES:82137226049

Assinado de forma digital por
ELIANE DORES
LOPES:82137226049
Dados: 2023.06.22 10:36:02 -03'00'

RECEBEMOS DE TRIUNFO ALIMENTOS LTDA OS PRODUTOS / SERVIÇOS CONSTANTES DA NOTA FISCAL INDICADO AO LADO EMIÇÃO: 14/11/2023 - DEST. / REM.: C TEIXEIRA 110 COM. DE ALIMENTOS LTDA - VALOR TOTAL: R\$ 2.668,80		NF-e Nº 000.001.464 SÉRIE 001
DATA DE RECEBIMENTO	IDENTIFICAÇÃO E ASSINATURA DO RECEBEDOR	

IDENTIFICAÇÃO DO EMITENTE TRIUNFO ALIMENTOS LTDA RUA DO ALHO, 00826 - PENHA CIRCULAR - CEP:21011-000 - RIO DE JANEIRO - RJ TEL: (21)3754-0735	DANFE DOCUMENTO AUXILIAR DA NOTA FISCAL ELETRÔNICA 0 - ENTRADA 1 1 - SAÍDA Nº 000.001.464fl. 1 /1 SÉRIE 001	 CHAVE DE ACESSO 3323 1145 4162 7100 0160 5500 1000 0014 6410 0001 5538 Consulta de autenticidade no portal nacional da NF-e www.nfe.fazenda.gov.br/portal ou no site da Sefaz Autorizadora
NATUREZA DE OPERAÇÃO VDA. MERC. TERC. MERC SUJ. SUBST. TRIBUT. CONTRIB MESMO		PROTÓCOLO DE AUTORIZAÇÃO DE USO 333230253518623 14/11/2023 15:12:05
INSCRIÇÃO ESTADUAL 12388918	INSCRIÇÃO ESTADUAL DO SUBST. TRIB.	CNPJ / CPF 45.416.271/0001-60

DESTINATÁRIO / REMETENTE		CNPJ / CPF	DATA DA EMISSÃO
NOME / RAZÃO SOCIAL C TEIXEIRA 110 COM. DE ALIMENTOS LTDA		03.279.529/0001-84	14/11/2023
ENDEREÇO RUA CAPITAO FELIX 110 R 13 E15	BAIRRO / DISTRITO BENFICA	CEP 20930-310	DATA SAÍDA / ENTRADA 14/11/2023
MUNICÍPIO RIO DE JANEIRO	FONE / FAX (21)3890-2824	UF RJ	INSCRIÇÃO ESTADUAL 75964986
			HORA DA SAÍDA 15:11:00

DUPLICATAS											
Nº DUPLICATA	VENC.	VALOR	Nº DUPLICATA	VENC.	VALOR	Nº DUPLICATA	VENC.	VALOR	Nº DUPLICATA	VENC.	VALOR
001	28/11/2023	2.668,80									

CÁLCULO DO IMPOSTO						
BASE DE CÁLCULO DO ICMS	VALOR DO ICMS	BASE CÁLC. ICMS SUBST.	VALOR DO ICMS SUBST.	VALOR APROX. DOS TRIBUTOS	VALOR TOTAL DOS PRODUTOS	
0,00	0,00	0,00	0,00	892,71	2.668,80	
VALOR DO FRETE	VALOR DO SEGURO	DESCONTO	OUTRAS DESP. ACESS.	VALOR DO IPI	VALOR TOTAL DA NOTA	
0,00	0,00	0,00	0,00	0,00	2.668,80	

TRANSPORTADOR / VOLUMES TRANSPORTADOS						
RAZÃO SOCIAL GGP ALUGUEL E TRANSPORTES EIRELI	FRETE POR CONTA 0 - REMETENTE	CÓDIGO ANTT	PLACA DO VEÍCULO QDP8888	UF RJ	CNPJ / CPF 33.827.688/0001-37	
ENDEREÇO R DO ALHO, 00800	MUNICÍPIO RIO DE JANEIRO	UF RJ	INSCRIÇÃO ESTADUAL ISENTO			
QUANTIDADE 80	ESPÉCIE DIVERSOS	MARCA MARCA	NUMERAÇÃO 1	PESO BRUTO 702,400	PESO LÍQUIDO 622,400	

DADOS DO PRODUTO / SERVIÇOS													
CÓDIGO DO PROD. / SERV.	DESCRIÇÃO DO PRODUTO / SERVIÇO	NCM / SH	CST	CFOP	UNID.	QUANTIDADE	VALOR UNITÁRIO	VALOR TOTAL	BASE CÁLC. ICMS	VALOR I.C.M.S.	VALOR I.P.I.	ALÍQUOTAS ICMS	ALÍQUOTAS IPI
001705-1	EXTRATO DE TOMATE ANCHIETA SC 36X300G	21032010	060	5405	CX	80,000	33,36	2.668,80	0,00	0,00	0,00	0,00	0,00

DADOS ADICIONAIS	RESERVADO AO FISCO
INFORMAÇÕES COMPLEMENTARES	

RECEBEMOS DE SAQUAREMA INDUSTRIA COMERCIO TRANSPORTES LTDA OS PRODUTOS / SERVIÇOS CONSTANTES DA NOTA FISCAL INDICADO AO LADO EMISSÃO: 16/11/2023 - DEST. / REM.: C TEIXEIRA 110 COMERCIO DE ALIMENTOS LTDA - VALOR TOTAL: R\$ 10.837,50		NF-e Nº 000.000.005 SÉRIE 003
DATA DE RECEBIMENTO	IDENTIFICAÇÃO E ASSINATURA DO RECEBEDOR	

IDENTIFICAÇÃO DO EMITENTE SAQUAREMA INDUSTRIA COMERCIO TRANSPORTES LTDA Rodovia Amaral Peixoto KM 54 LOTE 01 A QUADRAA - Sampaio Correia Sampaio Correia - CEP:28997-710 - Saquarema - RJ TEL: (21)3226-4083	DANFE DOCUMENTO AUXILIAR DA NOTA FISCAL ELETRÔNICA 0 - ENTRADA 1 - SAÍDA Nº 000.000.005 fl. 1 / 1 SÉRIE 003	 CHAVE DE ACESSO 3323 1147 6332 9000 0174 5500 3000 0000 0518 8570 6892 Consulta de autenticidade no portal nacional da NF-e www.nfe.fazenda.gov.br/portal ou no site da Sefaz Autorizadora
NATUREZA DE OPERAÇÃO Venda Dentro do Estado	PROTÓCOLO DE AUTORIZAÇÃO DE USO 333230254928532 16/11/2023 10:32:31	
INSCRIÇÃO ESTADUAL 12746130	INSCRIÇÃO ESTADUAL DO SUBST. TRIB.	CNPJ / CPF 47.633.290/0001-74

DESTINATÁRIO / REMETENTE NOME / RAZÃO SOCIAL C TEIXEIRA 110 COMERCIO DE ALIMENTOS LTDA		CNPJ / CPF 03.279.529/0001-84	DATA DA EMISSÃO 16/11/2023
ENDEREÇO Rua Capitaó Felix 110, 00110 PAV 2 LOJ 11 RUA 11	BAIRRO / DISTRITO Benfica	CEP 20920-900	DATA SAÍDA / ENTRADA
MUNICÍPIO Rio de Janeiro	FONE / FAX	UF RJ	INSCRIÇÃO ESTADUAL 75964986
HORA DA SAÍDA			

CÁLCULO DO IMPOSTO									
BASE DE CÁLCULO DO ICMS	VALOR DO ICMS	BASE CÁLC. ICMS SUBST.	VALOR DO ICMS SUBST.	VALOR TOTAL DOS PRODUTOS					
0,00	0,00	0,00	0,00	10.837,50					
VALOR DO FRETE	VALOR DO SEGURO	DESCONTO	OUTRAS DESP. ACESS.	VALOR DO IPI	VALOR TOTAL DA NOTA				
0,00	0,00	0,00	0,00	0,00	10.837,50				

TRANSPORTADOR / VOLUMES TRANSPORTADOS									
RAZÃO SOCIAL		FRETE POR CONTA	CÓDIGO ANTT	PLACA DO VEÍCULO	UF	CNPJ / CPF			
		9 - SEM FRETE							
ENDEREÇO		MUNICÍPIO		UF	INSCRIÇÃO ESTADUAL				
QUANTIDADE	ESPÉCIE	MARCA	NUMERAÇÃO	PESO BRUTO	PESO LÍQUIDO				

DADOS DO PRODUTO / SERVIÇOS												
CÓDIGO DO PROD. / SERV.	DESCRIÇÃO DO PRODUTO / SERVIÇO	NCM / SH	CSOSN / CST	CFOP	UNID.	QUANTIDADE	VALOR UNITÁRIO	VALOR TOTAL	BASE CÁLC. ICMS	VALOR I.C.M.S.	VALOR I.P.I.	ALÍQUOTAS ICMS IPI
200000000000	ACAI	20079921	0102	5102	KG	1.275,000	8,50	10.837,50	0,00	0,00	0,00	0,00 0,00

DADOS ADICIONAIS	
INFORMAÇÕES COMPLEMENTARES DOCUMENTO EMITIDO POR ME OU EPP OPTANTE PELO SIMPLES NACIONAL. NAO GERA DIREITO A CREDITO FISCAL DE ICMS, ISS E IPI. (Emitido atraves do MarketUP.)	RESERVADO AO FISCO

RECEBEMOS DE SAQUAREMA INDUSTRIA COMERCIO TRANSPORTES LTDA OS PRODUTOS / SERVIÇOS CONSTANTES DA NOTA FISCAL INDICADO AO LADO EMISSÃO: 23/10/2023 - DEST. / REM.: C TEIXEIRA 110 COMERCIO DE ALIMENTOS LTDA - VALOR TOTAL: R\$ 1.734,00		NF-e Nº 000.000.003 SÉRIE 003
DATA DE RECEBIMENTO	IDENTIFICAÇÃO E ASSINATURA DO RECEBEDOR	

IDENTIFICAÇÃO DO EMITENTE SAQUAREMA INDUSTRIA COMERCIO TRANSPORTES LTDA Rodovia Amaral Peixoto KM 54 LOTE 01 A QUADRAA - Sampaio Correia Sampaio Correia - CEP:28997-710 - Saquarema - RJ TEL: (21)3226-4083		DANFE DOCUMENTO AUXILIAR DA NOTA FISCAL ELETRÔNICA 0 - ENTRADA 1 - SAÍDA Nº 000.000.003 fl. 1 / 1 SÉRIE 003	 CHAVE DE ACESSO 3323 1047 6332 9000 0174 5500 3000 0000 0310 4051 1755 Consulta de autenticidade no portal nacional da NF-e www.nfe.fazenda.gov.br/portal ou no site da Sefaz Autorizadora
NATUREZA DE OPERAÇÃO Venda Dentro do Estado		PROTOCOLO DE AUTORIZAÇÃO DE USO 333230232614676 23/10/2023 14:19:01	
INSCRIÇÃO ESTADUAL 12746130	INSCRIÇÃO ESTADUAL DO SUBST. TRIB.	CNPJ / CPF 47.633.290/0001-74	

DESTINATÁRIO / REMETENTE NOME / RAZÃO SOCIAL C TEIXEIRA 110 COMERCIO DE ALIMENTOS LTDA		CNPJ / CPF 03.279.529/0001-84	DATA DA EMISSÃO 23/10/2023
ENDEREÇO Rua Capitao Felix 110, 00110 PAV 2 LOJ 11 RUA 11	BAIRRO / DISTRITO Benfica	CEP 20920-900	DATA SAÍDA / ENTRADA
MUNICÍPIO Rio de Janeiro	FONE / FAX	UF RJ	INSCRIÇÃO ESTADUAL 75964986
HORA DA SAÍDA			

CÁLCULO DO IMPOSTO									
BASE DE CÁLCULO DO ICMS 0,00	VALOR DO ICMS 0,00	BASE CÁLC. ICMS SUBST. 0,00	VALOR DO ICMS SUBST. 0,00	VALOR TOTAL DOS PRODUTOS 1.734,00					
VALOR DO FRETE 0,00	VALOR DO SEGURO 0,00	DESCONTO 0,00	OUTRAS DESP. ACESS. 0,00	VALOR DO IPI 0,00	VALOR TOTAL DA NOTA 1.734,00				

TRANSPORTADOR / VOLUMES TRANSPORTADOS									
RAZÃO SOCIAL		FRETE POR CONTA 9 - SEM FRETE	CÓDIGO ANTT	PLACA DO VEÍCULO	UF	CNPJ / CPF			
ENDEREÇO		MUNICÍPIO		UF	INSCRIÇÃO ESTADUAL				
QUANTIDADE	ESPÉCIE	MARCA	NUMERAÇÃO	PESO BRUTO		PESO LÍQUIDO			

DADOS DO PRODUTO / SERVIÇOS												
CÓDIGO DO PROD. / SERV.	DESCRIÇÃO DO PRODUTO / SERVIÇO	NCM / SH	CSOSN / CST	CFOP	UNID.	QUANTIDADE	VALOR UNITÁRIO	VALOR TOTAL	BASE CÁLC. ICMS	VALOR I.C.M.S.	VALOR I.P.I.	ALÍQUOTAS ICMS IPI
20000000000000	POLPA DE GOIABA	20089900	0102	5102	KG	255,000	6,80	1.734,00	0,00	0,00	0,00	0,00 0,00

DADOS ADICIONAIS	
INFORMAÇÕES COMPLEMENTARES DOCUMENTO EMITIDO POR ME OU EPP OPTANTE PELO SIMPLES NACIONAL. NAO GERA DIREITO A CREDITO FISCAL DE ICMS, ISS E IPI. (Emitido atraves do MarketUP.)	RESERVADO AO FISCO



CETAL – Centro Tecnológico de Análise de Alimentos Ltda

Rua Tenente Onofre Rodrigues de Aguiar, n.º 740 - Vila Industrial
CEP 08770-041 - Mogi das Cruzes - SP - Brasil
Telefone: 55 (11) 4699-2001
<http://www.cetal.com.br> - e-mail: lab@cetal.com.br

MARCA DE CONFIANÇA E QUALIDADE

RELATÓRIO DE ENSAIO N.0332290.1

Solicitante:	Cooperativa Agroindustrial Nova Aliança Ltda - Matriz	Orçamento:	65467.3
Endereço:	Estrada Gerardo Santin Guarese - S/N Bairro: Travessão Lagoa Bela	Amostra:	007128/2023
Município/UF:	Flores da Cunha / RS	CEP:	95.270-000
Tel.:	(54) 32793400	Fax:	
Produto/Amostra:	Suco de uva tinto integral - Marca: Aliança		
Coleta:	-	Lote:	13176001
Resp.Coleta:	Cliente	Coletor:	-
Recebimento:	16/03/2023 17:38:00	Início Ensaio:	17/03/2023
		Final Ensaio:	24/03/2023
Obs.:	Ingredientes: Uvas e Antioxidantes INS300 e INS220.		
Fabricação:		Validade:	10/03/2023
		Remessa:	09/03/2024
			24/03/2023

RESULTADOS FÍSICO QUÍMICOS

Ensaio	Resultado	Incerteza	Especificação	Unidade	Referência
Aparência	Líquida	NA	Líquida	NA	IAL - ed. IV p.281-282 / MAPA- Instrução normativa nº20, nº68 e nº24
Cor	Vinho	NA	Vinho, de acordo com o tipo que o caracteriza	NA	IAL - ed. IV p.281-282 / MAPA- Instrução normativa nº20, nº68 e nº24
Sabor	Característica do produto; agradável	NA	Característico do produto, agradável	NA	IAL - ed. IV p.281-282 / MAPA- Instrução normativa nº20, nº68 e nº24
Odor	Característica do produto; agradável	NA	Característico do produto, agradável	NA	IAL - ed. IV p.281-282 / MAPA- Instrução normativa nº20, nº68 e nº24
Consistência	Líquida	NA	Líquida	NA	IAL - ed. IV p.281-282 / MAPA- Instrução normativa nº20, nº68 e nº24
Textura	Líquida	NA	Líquida	NA	IAL - ed. IV p.281-282 / MAPA- Instrução normativa nº20, nº68 e nº24
Sólidos solúveis (Brix a 20°C) (LQ <0,65 g/100g)	16,60	± 0,25	Mínimo 14	g/100g	Instituto Adolfo Lutz vol. 1: Métodos Químicos e Físicos para Análise de Alimentos, 4 ed. SP: IMESP, 2005. Método 315/IV.
Sólidos Insolúveis em água	0,02	NA	Máximo 5	g/100mL	AOAC Official Methods of Analysis. Method 922.10 - 21st ed. 2019.
Sorbitol (<LQ <0,20 g/L) (Cromatografia Líquida)	<LQ <0,20	NA	Máximo 0,2	g/L	MTFQ-016
Acidez em Solução Normal (mEq/1000mL)	100,66	± 13,25	Mínimo 55	meq/1000mL	Instrução Normativa nº 24, de 08 de Setembro de 2005 - Manual de Métodos de Análises de Bebidas e Vinagres - Não Alcoólicas - Método 10 e Fermentados Alcoólicos - Método 05.
Corante Amarelo Crepúsculo	Ausência	NA	Ausência	NA	Instituto Adolfo Lutz. Métodos físico-químicos para análise de alimentos. Métodos 051/IV e 086/IV. IV ed. 2005.
Corante Amarelo Tartrazina	Ausência	NA	Ausência	NA	Instituto Adolfo Lutz. Métodos físico-químicos para análise de alimentos. Métodos 051/IV e 086/IV. IV ed. 2005..
Corante Azul Brillante	Ausência	NA	Ausência	NA	Instituto Adolfo Lutz. Métodos físico-químicos para análise de alimentos. Métodos 051/IV e 086/IV. IV ed. 2005.
Corante Azul Indigotina	Ausência	NA	Ausência	NA	Instituto Adolfo Lutz. Métodos físico-químicos para análise de alimentos. Métodos 051/IV e 086/IV. IV ed. 2005.
Corante Bordeaux S	Ausência	NA	Ausência	NA	Instituto Adolfo Lutz. Métodos físico-químicos para análise de alimentos. Métodos 051/IV e 086/IV. IV ed. 2005.
Corante Vermelho 40	Ausência	NA	Ausência	NA	Instituto Adolfo Lutz. Métodos físico-químicos para análise de alimentos. Métodos 051/IV e 086/IV. IV ed. 2005.
Corante Vermelho Eritrosina	Ausência	NA	Ausência	NA	Instituto Adolfo Lutz. Métodos físico-químicos para análise de alimentos. Métodos 051/IV e 086/IV. IV ed. 2005.
Corante Vermelho Ponceau 4R	Ausência	NA	Ausência	NA	Instituto Adolfo Lutz. Métodos físico-químicos para análise de alimentos. Métodos 051/IV e 086/IV. IV ed. 2005..



CETAL – Centro Tecnológico de Análise de Alimentos Ltda

Rua Tenente Onofre Rodrigues de Aguiar, n.º 740 - Vila Industrial
CEP 08770-041 - Mogi das Cruzes - SP - Brasil
Telefone: 55 (11) 4699-2001
<http://www.cetal.com.br> - e-mail: lab@cetal.com.br

MARCA DE CONFIANÇA E QUALIDADE

RELATÓRIO DE ENSAIO N.0332290.1

Solicitante:	Cooperativa Agroindustrial Nova Aliança Ltda - Matriz	Orçamento:	65467.3
Endereço:	Estrada Gerardo Santin Guarese - S/N Bairro: Travessão Lagoa Bela	Amostra:	007128/2023
Município/UF:	Flores da Cunha / RS	CEP:	95.270-000
Tel.:	(54) 32793400	Fax:	
Produto/Amostra:	Suco de uva tinto integral - Marca: Aliança		
Coleta:	-	Lote:	13176001
Resp.Coleta:	Cliente	Coletor:	-
Recebimento:	16/03/2023 17:38:00	Início Ensaio:	17/03/2023
		Final Ensaio:	24/03/2023
Obs.:	Ingredientes: Uvas e Antioxidantes INS300 e INS220.		

RESULTADOS FÍSICO QUÍMICOS

Ensaio	Resultado	Incerteza	Especificação	Unidade	Referência
Cinzas Insolúveis em HCl (Areia) (LQ <0,10 g/100mL)	<LQ <0,10	NA	Máximo 1,5	g/100mL	Compêndio Brasileiro de Alimentação Animal - 2017 - Método 48 - Resíduo Insolúvel em Ácido Clorídrico em Produtos ou Subprodutos de Origem Vegetal, Animal ou Mineral, Rações e Concentrados.

Legenda: LQ - Limite de Quantificação / VR - Valor de Referência / NA - Não Aplicável

Interpretação de Resultados:

VR ⁽¹⁾: A amostra ensaiada está de acordo com o Folheto descritivo da Coord. de Infraestrutura e Serviços Escolares do Governo de S.P.



CETAL – Centro Tecnológico de Análise de Alimentos Ltda

Rua Tenente Onofre Rodrigues de Aguiar, n.º 740 - Vila Industrial
CEP 08770-041 - Mogi das Cruzes - SP - Brasil
Telefone: 55 (11) 4699-2001
<http://www.cetal.com.br> - e-mail: lab@cetal.com.br

MARCA DE CONFIANÇA E QUALIDADE

RELATÓRIO DE ENSAIO N.0332290.1

Solicitante:	Cooperativa Agroindustrial Nova Aliança Ltda - Matriz	Orçamento:	65467.3
Endereço:	Estrada Gerardo Santin Guarese - S/N Bairro: Travessão Lagoa Bela	Amostra:	007128/2023
Município/UF:	Flores da Cunha / RS	CEP:	95.270-000
Tel.:	(54) 32793400	Fax:	
Produto/Amostra:	Suco de uva tinto integral - Marca: Aliança		
Coleta:	-	Lote:	13176001
Resp.Coleta:	Cliente	Coletor:	-
Recebimento:	16/03/2023 17:38:00	Início Ensaio:	17/03/2023
		Final Ensaio:	22/03/2023
		Remessa:	24/03/2023

Obs.:

RESULTADOS MICROSCÓPICOS

Ensaio	Resultado	Incerteza	Especificação	Unidade	Referência
Identificação Histológica	Revelou presença de elemento(s) histológico(s) de uva (<i>Vitis sp</i>) em uma amostra de 50 g. Obs: Ausência de amidos e elementos histológicos estranhos ao produto.	NA	-	-	MTMC-010

Legenda: LQ - Limite de Quantificação / VR - Valor de Referência / NA - Não Aplicável

Matérias estranhas indicativas de falhas das Boas Práticas

Ensaio	Resultado	Incerteza	Especificação	Unidade	Referência
Matérias estranhas macroscópicas (sujidades, parasitas, larvas e tecidos inferiores)	< 1	NA	< 1	500g.	AACC International .11th ed.2010. Method 28-30.02/28-32.02.
Matérias estranhas microscópicas (sujidades)	Ausência	NA	Ausência	250g.	MTMC-030
Fragmentos de insetos	< 1	NA	< 1	250g.	MTMC-030
Insetos inteiros mortos	< 1	NA	< 1	250g.	MTMC-030
Ácaros mortos	< 1	NA	5	250g.	MTMC-030
Bárbulas	< 1	NA	< 1	250g.	MTMC-030
Outras matérias estranhas microscópicas, exceto parasitas	< 1	NA	< 1	250g.	MTMC-030

Legenda: LQ - Limite de Quantificação / VR - Valor de Referência / NA - Não Aplicável

Matérias estranhas indicativas de riscos à saúde humana

Ensaio	Resultado	Incerteza	Especificação	Unidade	Referência
Matérias estranhas microscópicas (sujidades)	Ausência	NA	Ausência	250g.	MTMC-030
Fragmentos de pelos de roedor	< 1	NA	< 1	250g.	MTMC-030
Outras matérias estranhas microscópicas, exceto parasitas	< 1	NA	< 1	250g.	MTMC-030
Matéria macroscópica: Filmes Plásticos	< 1	NA	< 1	500g.	AACC International .11th ed.2010. Method 28-30.02/28-32.02.
Matéria macroscópica: Fragmentos de vidros	< 1	NA	< 1	500g.	AACC International .11th ed.2010. Method 28-30.02/28-32.02.



CETAL – Centro Tecnológico de Análise de Alimentos Ltda

Rua Tenente Onofre Rodrigues de Aguiar, n.º 740 - Vila Industrial
CEP 08770-041 - Mogi das Cruzes - SP - Brasil
Telefone: 55 (11) 4699-2001
<http://www.cetal.com.br> - e-mail: lab@cetal.com.br

MARCA DE CONFIANÇA E QUALIDADE

RELATÓRIO DE ENSAIO N.0332290.1

Solicitante:	Cooperativa Agroindustrial Nova Aliança Ltda - Matriz	Orçamento:	65467.3
Endereço:	Estrada Gerardo Santin Guarese - S/N Bairro: Travessão Lagoa Bela	Amostra:	007128/2023
Município/UF:	Flores da Cunha / RS	CEP:	95.270-000
Tel.:	(54) 32793400	Fax:	
Produto/Amostra:	Suco de uva tinto integral - Marca: Aliança		
Coleta:	-	Lote:	13176001
Resp.Coleta:	Cliente	Coletor:	-
Recebimento:	16/03/2023 17:38:00	Início Ensaio:	17/03/2023
		Final Ensaio:	22/03/2023
		Remessa:	24/03/2023

Obs.:

RESULTADOS MICROSCÓPICOS

Ensaio	Resultado	Incerteza	Especificação	Unidade	Referência
Matéria macroscópica: Objetos rígidos com diâmetros iguais ou maiores que 2mm	< 1	NA	< 1	500g.	AACC International .11th ed.2010. Method 28-30.02/28-32.02.
Matéria macroscópica: Objetos rígidos, pontiagudos e/ou cortantes, iguais ou maiores que 7 mm	< 1	NA	< 1	500g.	AACC International .11th ed.2010. Method 28-30.02/28-32.02.
Matéria macroscópica: Parasitas	< 1	NA	< 1	500g.	AACC International .11th ed.2010. Method 28-30.02/28-32.02.
Outras matérias estranhas macroscópicas	< 1	NA	< 1	500g.	AACC International .11th ed.2010. Method 28-30.02/28-32.02.

Legenda: LQ - Limite de Quantificação / VR - Valor de Referência / NA - Não Aplicável

Interpretação de Resultados:

VR ⁽¹⁾: A amostra ensaiada está de acordo com a resolução RDC N° 623, 09 de Março de 2022.

Entender <1 = Ausência

Ressalva:

- NA

Dados Fornecidos pelo Cliente:

- NA

Informações para Avaliação da Conformidade:

• Em atendimento a uma obrigatoriedade por legislação vigente, órgão competente ou requisição do cliente, os valores de incerteza de medição, VMP (Valores Máximos ou Mínimos Permitidos) e declaração de conformidade estão demonstrados no relatório de ensaio, de acordo com a solicitação realizada.



CETAL – Centro Tecnológico de Análise de Alimentos Ltda

Rua Tenente Onofre Rodrigues de Aguiar, n.º 740 - Vila Industrial
CEP 08770-041 - Mogi das Cruzes - SP - Brasil
Telefone: 55 (11) 4699-2001
<http://www.cetal.com.br> - e-mail: lab@cetal.com.br

MARCA DE CONFIANÇA E QUALIDADE

RELATÓRIO DE ENSAIO N.0332290.1

Solicitante:	Cooperativa Agroindustrial Nova Aliança Ltda - Matriz	Orçamento:	65467.3
Endereço:	Estrada Gerardo Santin Guarese - S/N Bairro: Travessão Lagoa Bela	Amostra:	007128/2023
Município/UF:	Flores da Cunha / RS	CEP:	95.270-000
Tel.:	(54) 32793400	Fax:	
Produto/Amostra:	Suco de uva tinto integral - Marca: Aliança		
Coleta:	-	Lote:	13176001
Resp.Coleta:	Cliente	Coletor:	-
Recebimento:	16/03/2023 17:38:00	Início Ensaio:	17/03/2023
		Final Ensaio:	22/03/2023
Obs.:		Remessa:	24/03/2023

RESULTADOS MICROSCÓPICOS

Considerações Finais:

- Este resultado é restrito para a amostra ensaiada.
- Amostragem e envio da amostra realizados pelo cliente.
- Ensaio realizado na amostra conforme recebida pelo laboratório.
- Os resultados expressos representam com veracidade as informações dos dados brutos gerados nos ensaios.
- Resultados emitidos como "<LQ" significam que o valor emitido como resultado está abaixo do limite de quantificação do método.
- Este relatório de ensaio não pode ser reproduzido sem a prévia autorização do Laboratório CETAL, exceto se reproduzido na íntegra.
- O laboratório CETAL não considera a incerteza de medição para a emissão de resultados de ensaios. Caso haja prescrição de uma legislação ou órgão competente para demonstração desse valor no relatório de ensaio, o CETAL irá apresentar em colunas separadas do resultado do ensaio a incerteza de medição e informações sobre VMP (Valores Máximos ou Mínimos Permitidos), além de uma declaração de conformidade do resultado com a legislação vigente no campo "Interpretação de Resultados", onde o valor de incerteza de medição obrigatoriamente será considerado (somado ou subtraído do resultado obtido no ensaio), pois, pode interferir na avaliação final da conformidade. Em ausência de obrigatoriedade de inserção das informações, o cliente poderá optar pela inclusão dos valores de incerteza, VMP (Valores Máximos ou Mínimos Permitidos) e declaração de conformidade, porém, apenas a incerteza de medição poderá ser apresentada sem os valores de VMP (Valores Máximos ou Mínimos Permitidos) e declaração de conformidade, que estarão disponíveis para aplicação de acordo com os critérios do cliente.

Aprovado por: ADRIANA HITOMI MATSUDA - CRQ 16219 F - GERENTE TÉCNICA

Código de Validação: 23c842e0f9c4652de2479573af155186. A verificação deste Relatório de Ensaio poderá ser realizada através endereço "<http://labonline.cetal.com.br:8888>", selecionando a opção "Validar Relatório".



HKN Hortifrutigranjeiros LTDA ME
CNPJ 32.601.353/0001-33 • Insc. Est. 78 505 613

POLPA CONGELADA - BARRA DE 1,02 Kg		
SABOR	UNIDADE	PREÇO
AÇAI	Kg	R\$ 10,80
ACEROLA	Kg	R\$ 8,90
CAJU	Kg	R\$8,10
GOIABA	Kg	R\$7,20
MANGA	Kg	R\$ 8,80
MORANGO	Kg	R\$10,80
UVA	Kg	R\$ 10,20

RENDIMENTO:

* Polpa Congelada: 01 parte de polpa para 02 partes de água



POLPA BARRA

PREÇO 2024

Preço por embalagem venda			PREÇO
FRUTA	MARCA	Cx 4,00 kg, R\$	Kg
GOIABA	BRASFRUT	40,39	9,90
MANGA	BRASFRUT	40,39	9,90
ABACAXI	BRASFRUT	42,84	10,50
ACEROLA	BRASFRUT	51,00	12,50
CAJÚ	BRASFRUT	42,84	10,50
CACAU	BRASFRUT	58,00	14,22
CUPUAÇU	BRASFRUT	60,80	14,90
GRAVIOLA	BRASFRUT	60,80	14,90
LARANJA	RICAELLI	60,80	14,90
PESSEGO	RICAELLI	61,00	14,95
MORANGO	RICAELLI	76,70	18,80
MARACUJÁ	BRASFRUT	113,82	27,90
UVA	BRASFRUT	73,00	17,89
FRUTA CONGELADA			
MORANGO	BRASFRUT	52,60	12,89

Condições comerciais

Prto 20dias



TABELA DE PREÇO
POLPA DE 1,02 KG

DESCRIÇÃO 1,02 KG	CATEGORIA	PREÇO
POLPA ABACAXI	1,02KG	R\$ 7,50
POLPA ACEROLA	1,02KG	R\$ 9,25
POLPA CAJA	1,02KG	R\$ 10,50
POLPA CAJU	1,02KG	R\$ 7,50
POLPA CUPUAÇÚ	1,02KG	R\$ 11,05
POLPA GOIABA	1,02KG	R\$ 7,50
POLPA GRAVIOLA	1,02KG	R\$ 11,05
POLPA MANGA	1,02KG	R\$ 7,50
POLPA MARACUJÁ	1,02KG	R\$ 21,00
POLPA MORANGO	1,02KG	R\$ 11,05
POLPA UVA	1,02KG	R\$ 11,05
POLPA LIMÃO	1,02KG	R\$ 7,50
POLPA LARANJA	1,02KG	R\$ 9,80



Tabela de Preços LINHA POLPA BARRA 1,02KG

Produto	Barra 1 Kg
Abacaxi	R\$ 10,15
Açaí	R\$ 13,60
Acerola	R\$ 13,60
Caju	R\$ 10,15
Goiaba	R\$ 10,15
Laranja	R\$ 12,30
Limão	R\$ 10,15
Manga	R\$ 10,15
Maracujá	R\$ 27,00
Morango	R\$ 19,80
Tangerina	R\$ 12,30
Uva	R\$ 19,80

Diluição Recomendada:

Refresco: 01 (uma) parte de suco + 04 (quatro) partes de água.

Açúcar a gosto