

1 PLANTA DE ILUMINAÇÃO  
ESCALA 1:100

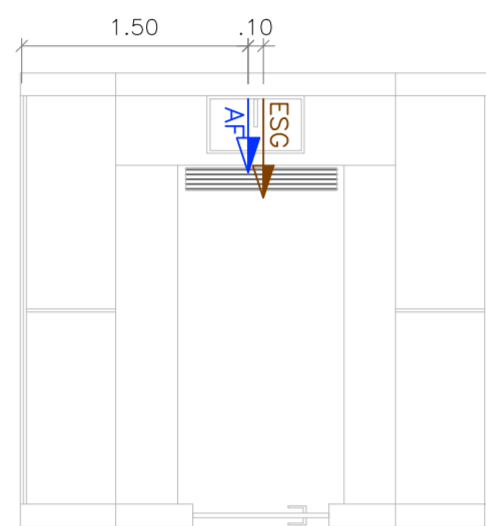

2 PLANTA DE HIDRÁULICA  
ILHA DE VENDA  
ESCALA 1:50

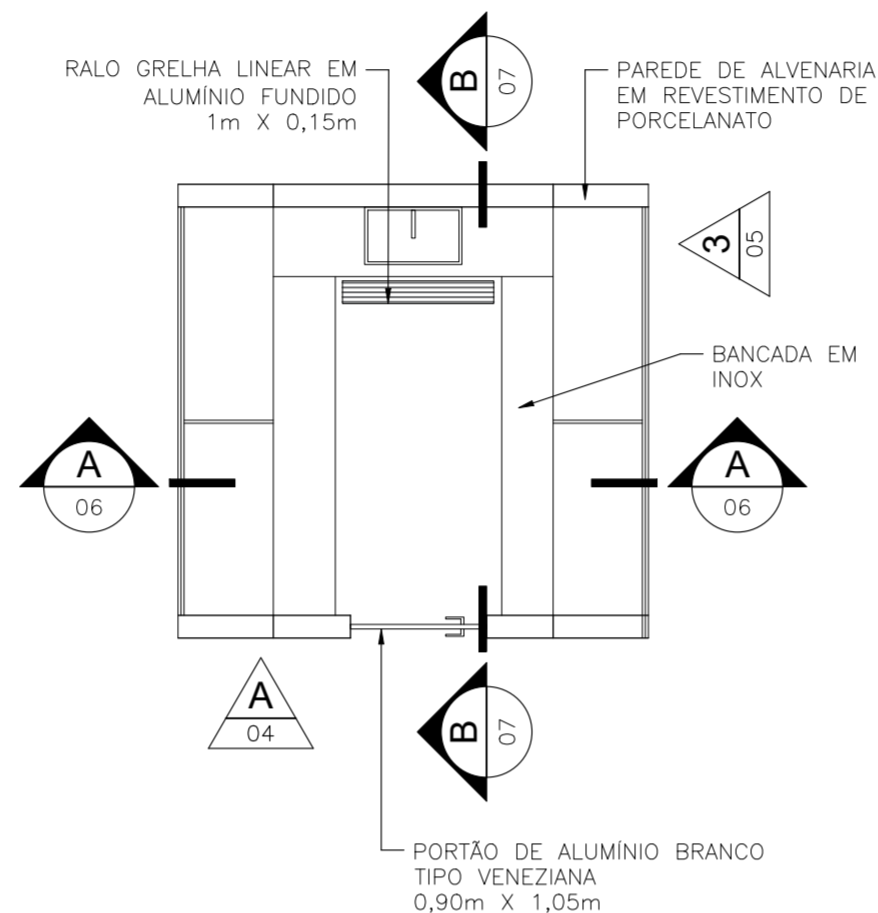

3 PLANTA - ILHA DE VENDA  
ESCALA 1:50

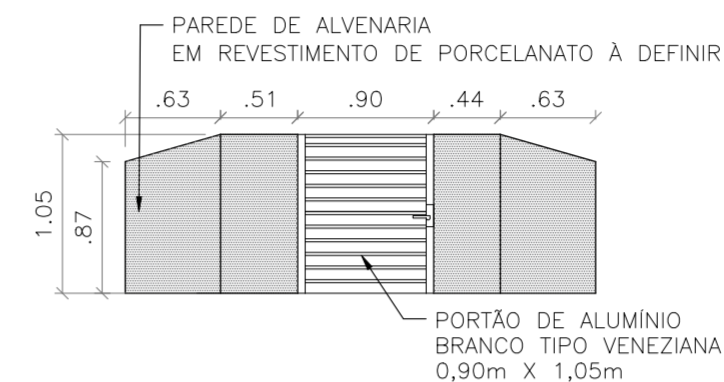

4 VISTA FRONTAL A  
ESCALA 1:50

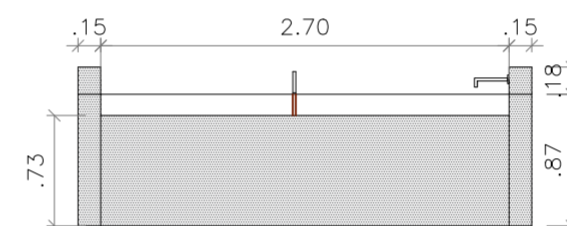

5 VISTA LATERAL B  
ESCALA 1:50

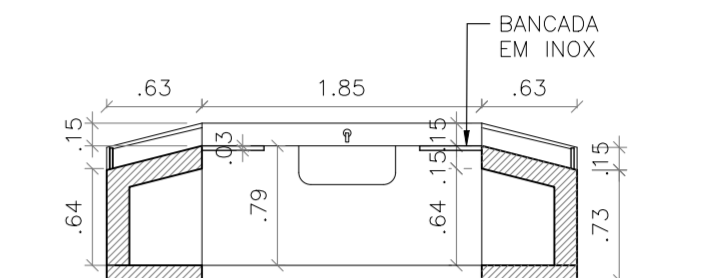

6 CORTE A  
ESCALA 1:50



7 CORTE B  
ESCALA 1:50

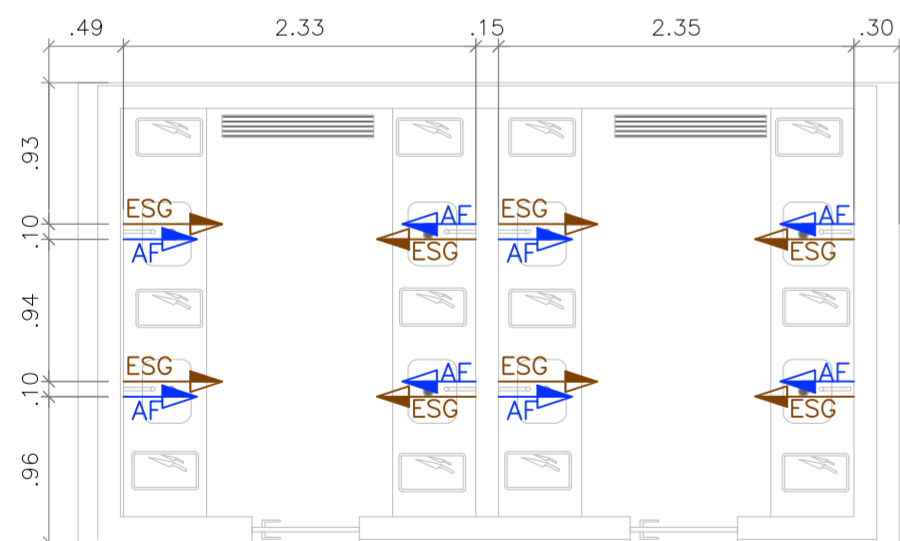

8 PLANTA DE HIDRÁULICA  
ILHA DE LIMPEZA  
ESCALA 1:50

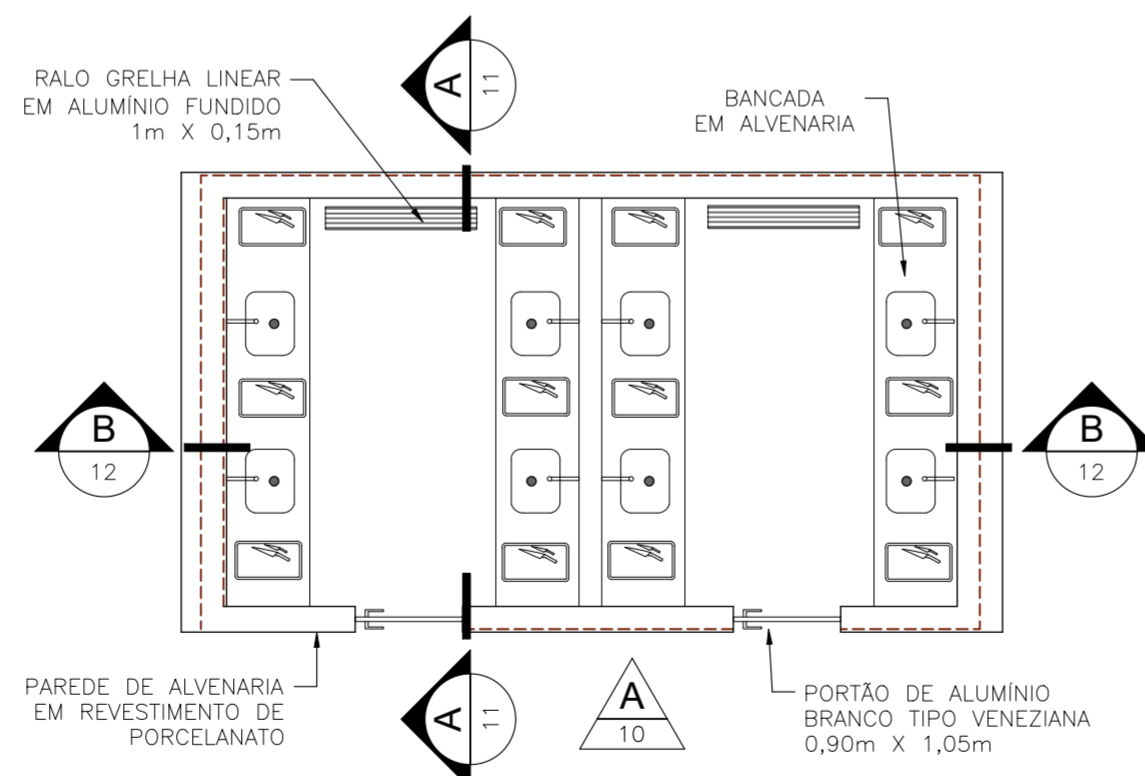

9 PLANTA - ILHA DE LIMPEZA  
ESCALA 1:50

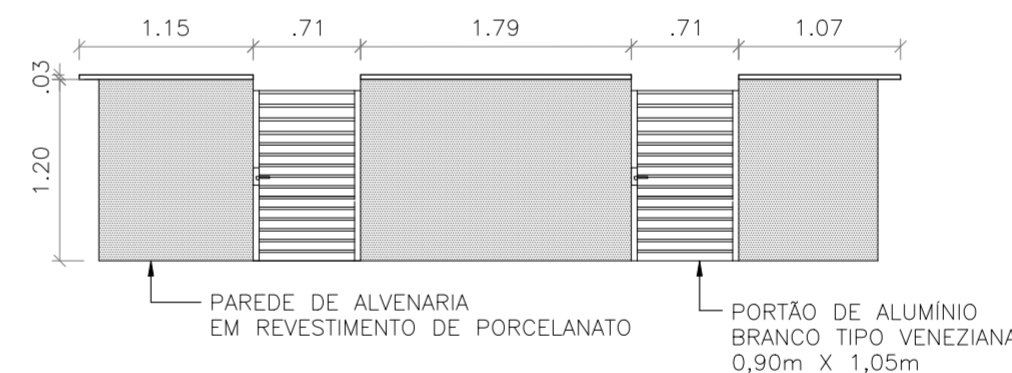

10 VISTA FRONTAL A  
ESCALA 1:50

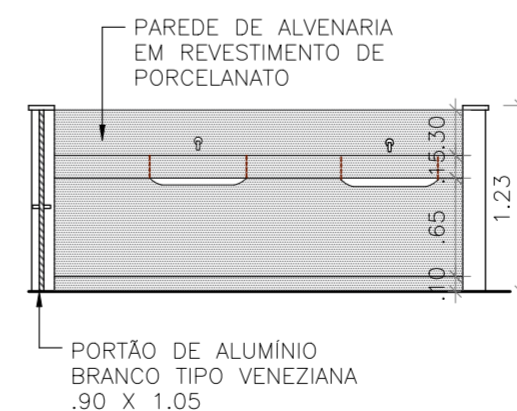

11 CORTE CC  
ESCALA 1:50

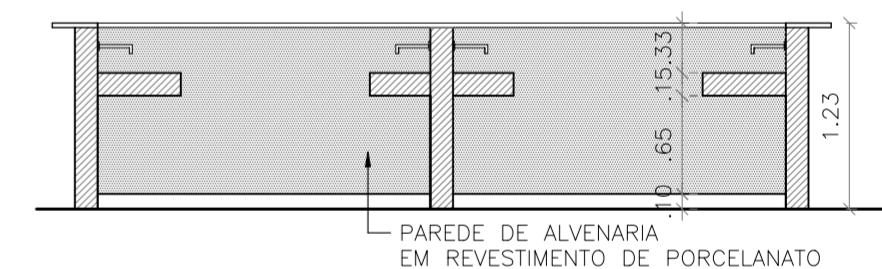

12 CORTE BB  
ESCALA 1:50

| LEGENDA HIDRÁULICA |  |        | LEGENDA ILUMINAÇÃO |  |        |
|--------------------|--|--------|--------------------|--|--------|
| ITEM               | DESCRIÇÃO                                | QUANT. | ITEM               | DESCRIÇÃO  | QUANT. |
| AF                 | Ponto de Água Fria na parede - H = 0,60m |        |                    | Luminária tubular 1,00 ou 1,20 de sobrepor no teto-na cor branca | 18 UN. |
| ESG                | Ponto de Esgoto na parede - H = 0,50m    |        |                    | Passagem de fiação na laje                                       |        |



**PREFEITURA MUNICIPAL DE CABO FRIO**  
Secretaria Municipal de Planejamento e Desenvolvimento Urbano

|   |                      |                        |                      |
|---|----------------------|------------------------|----------------------|
| PROJETO :<br>PROJETO PARA DECK DOS PESCADORES                             |                      |                        | DATA :<br>23/10/2023 |
| LOCAL :<br>PONTAL DE SANTO ANTÔNIO - UNAMAR                               |                      |                        | ESCALA :<br>INDICADA |
| ASSUNTO :<br>PLANTA DE ILUMINAÇÃO, PLANTA DE HIDRÁULICAS, CORTES E VISTAS |                      |                        | FOLHA :<br>03/05     |
| SECRETÁRIO SECPLADUR :  | SECRETÁRIO ADJUNTO : | SUPERVISÃO DE PROJETO: | REV : R00            |