

LEGENDA
ITEM GERAIS

- 1.1, 1.2, 1.3, 1.4, 1.5, 1.6, 1.7, 4.4, 7.1,
- 7.2, 7.3, 7.4, 7.5, 7.6, 7.8, 7.9, 7.10, 7.11,
- 7.12, 8.1, 8.2, 8.3, 8.1

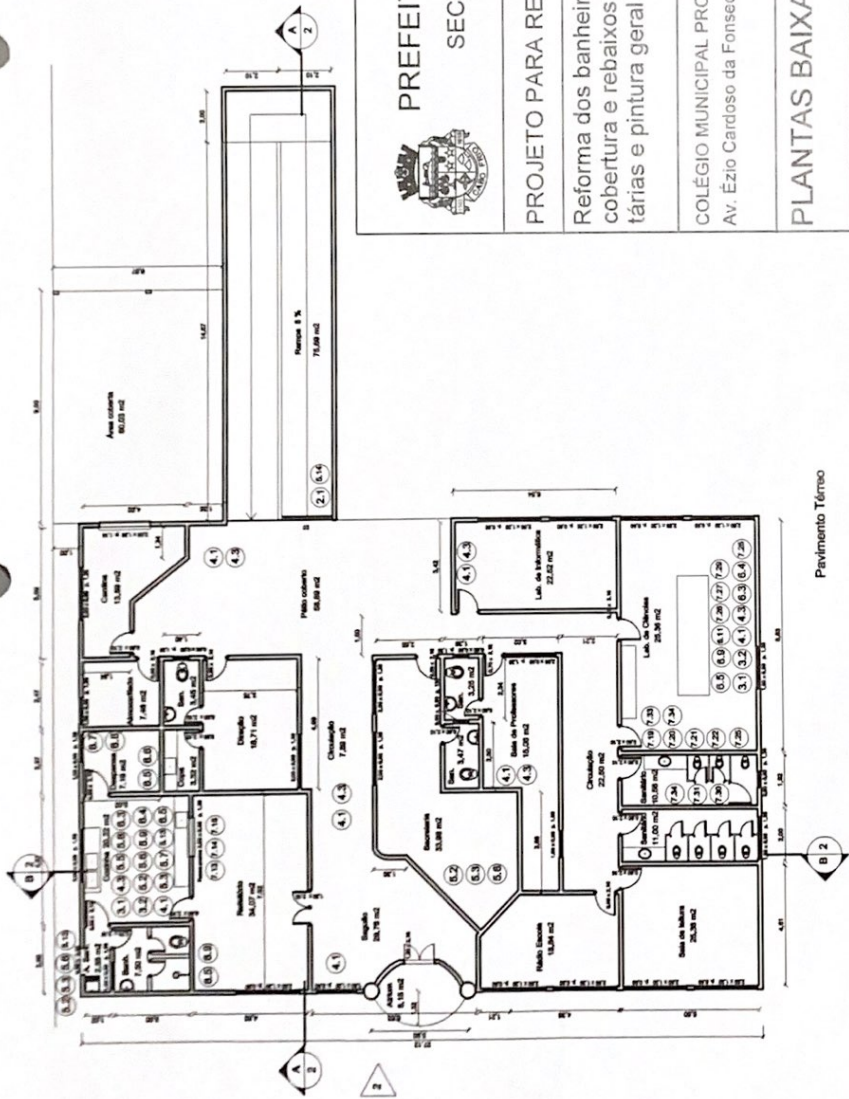

QUADRO DE ÁREAS

ÁREA DO TERRENO	1.043,68 m ²
ÁREA DO PAV. TERREO	494,44 m ²
ÁREA DA RAMP.A e ÁREA COBERTA.....	135,69 m ²
ÁREA DO 1º PAVIMENTO	494,44 m ²
ÁREA TOTAL CONSTRUÍDA.....	1.124,57 m ²

Pavimento Térreo

PREFEITURA DA CIDADE DE CABO FRIO/RJ
SECRETARIA MUNICIPAL DE EDUCAÇÃO



PROJETO PARA REFORMA DA UNIDADE ESCOLAR

Reforma dos banheiros, cozinha, despensa, refeitório, salas de aula, cobertura e rebaixos, reparos nas instalações elétricas e hidrossanitárias e pintura geral

COLÉGIO MUNICIPAL PROF.ª ELZA MARIA SANTA ROSA BERNARDO
Av. Ézio Cardoso da Fonseca, s/nº - J. Esperança - Cabo Frio/ RJ

PRANCHA: 01	ESCALA: 1:100	INEP: 33146721
-------------	---------------	----------------

OBSERVAÇÃO

REC: 5284/21
F25: 59

Ricardo Larner Müller
Ricardo Larner Müller
Sec. Mun. de Educação de Cabo Frio
Engenheiro Civil
CREA-RJ 1988106253
Portaria Nº333 - 01 de Janeiro de 2021