

1 PLANTA BAIXA
Escala 1:10

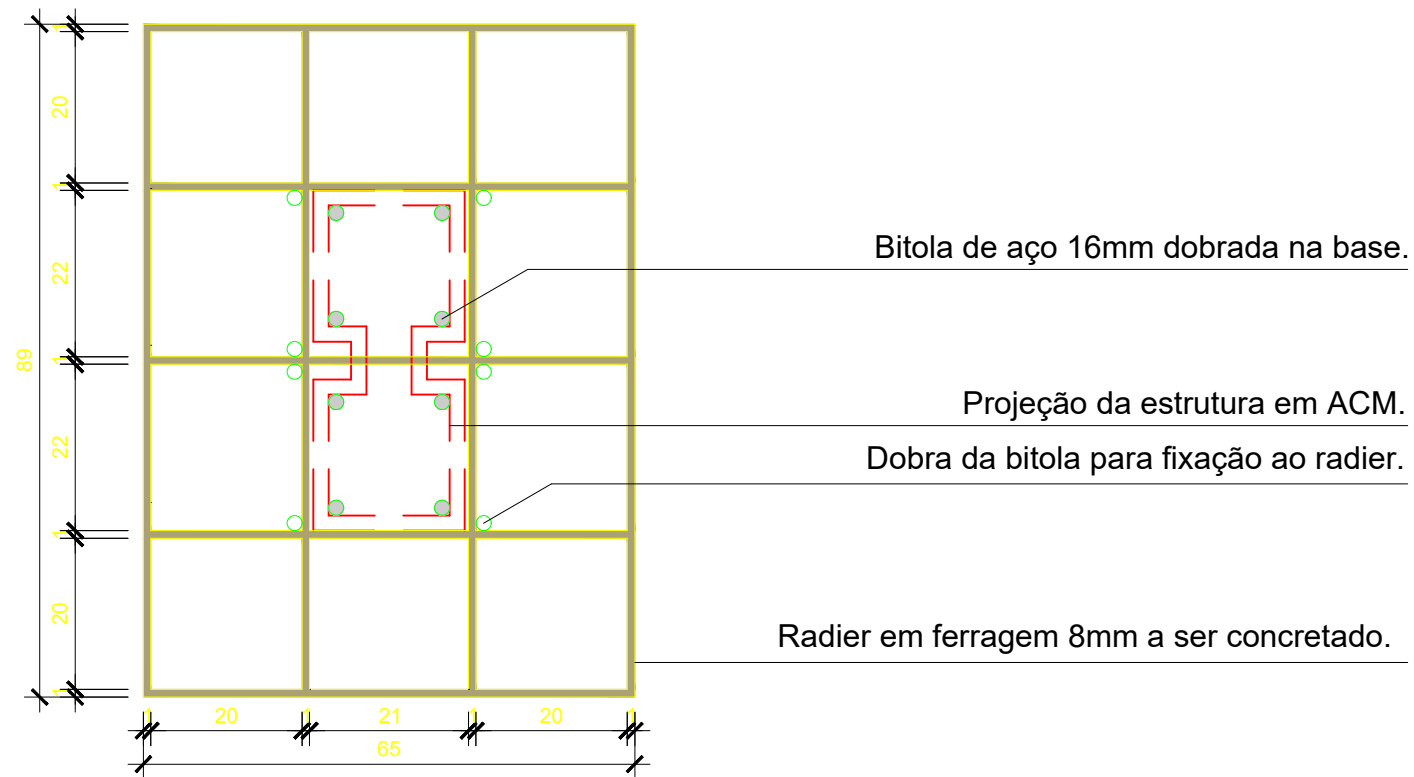

2 PLANTA BAIXA ESTRUTURA
Escala 1:10

REVISÃO:
Revisão após 3D
Revisão 10/09/2020
Emissão inicial 01/02/2019
MEMORIAL DESCRITIVO:
TOTEM:
ACM dobrado com pintura automotiva cinza grafite com previsão de leitura QRcode.
PLACAS:
Placa em metalon com acabamento em pintura automotiva marrom e letra na cor bege - fonte Trajam fixa por parafusos internos.
CAIXA:
Caixa em metalon 50mm com acabamento em pintura bege e letra na cor preta - fonte Frutiger Roman e requadro de 20mm para mapa da cidade. Prever fixação por parafusos internos.
ESTRUTURA DE SUSTENTAÇÃO:
RADIER:
Radier em ferragem 8mm com paginação em tela (verificar medidas em planta) a ser concretado .
BITOLA:
Bitola de aço 16mm com 2.50m de altura e base dobrada no radier concretado para sustentação da estrutura.

- Observações Gerais:**
- Verificar novo orçamento após revisão.
 - Cotas expressas em metros.
 - Verificar com fornecedor execução.
 - Prever chegada de energia.
 - **Necessário aprovação final do projeto.**



PREFEITURA MUNICIPAL DE CABO FRIO
Secretaria Municipal de Desenvolvimento da Cidade e do Ambiente
Coordenadoria Geral de Planejamento e Desenvolvimento Urbano

Título : PROJETO EXECUTIVO TOTEM	FOLHA : 01/03
Local : CABO FRIO - RJ	ESCALA : 1/10
Assunto : PLANTA BAIXA E PLANTA ESTRUTURA	SECRETÁRIO : DHANYELLE GARCIA
SUPERVISÃO : SÉRGIO NOGUEIRA	DESENVOLVIMENTO : MARCOS PERELLÓ
DATA : 13/01/21	